



IČO: 00 647 918



ZARIADENIE SOCIÁLNYCH SLUŽIEB RADMERA

VÝROČNÁ SPRÁVA O ČINNOSTI A HOSPODÁRENÍ ZA ROK 2024

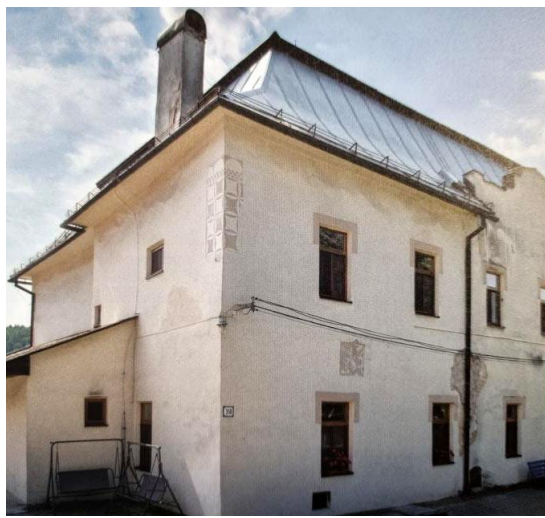

| | Meno, priezvisko | Funkcia | Podpis |
|--------------|----------------------------|---------------------------------------|--------|
| Vypracovala: | Ing. Alexandra Košinárová | vedúca ekonomicko-prevádzkového úseku | |
| Schválil: | PhDr. Miroslava Urbíliková | riaditeľ ZSS | |

Obsah

| | |
|---|----|
| 1.ÚVOD | 3 |
| 2.Identifikačné údaje zariadenia | 3 |
| 3.Poslanie, vízia, hodnoty a ciele zariadenia | 4 |
| 4.Prevádzkové podmienky | 7 |
| 4.1. Ubytovanie | 7 |
| 4.2.Stravovacia prevádzka | 11 |
| 4.3.Upratovanie | 12 |
| 5. Personálne podmienky | 12 |
| 5.1.Organizačná štruktúra | 13 |
| 5.2.Vzdelávanie zamestnancov | 14 |
| 5.3.Supervízie | 14 |
| 5.4.Dobrovoľníctvo..... | 15 |
| 6.Štruktúra prijímateľov poskytovaných sociálnych služieb | 16 |
| 7.Informácie o činnosti zariadenia | 17 |
| 8.Prehľad o výnosoch a nákladoch z VZaS | 21 |
| 8.1.Výnosy ZSS | 21 |
| 8.2.Náklady ZSS | 22 |
| 9.Prehľad príjmov v členení podľa zdrojov | 22 |
| 10.Prehľad výdavkov bežného a kapitálového rozpočtu | 23 |
| 10.1.Výdavky bežného rozpočtu..... | 23 |
| 10.2.Výdavky kapitálového rozpočtu | 23 |
| 11.Stav a pohyb majetku a záväzkov | 25 |
| 11.1.Prehľad dlhodobého majetku | 25 |
| 11.2.Prehľad krátkodobého majetku | 26 |
| 11.3.Prehľad záväzkov..... | 27 |
| 12.Opravy a údržba v ZSS v roku 2024..... | 27 |
| 13.EON na jedného PSS podľa druhu poskytovanej sociálnej služby za kalendárny rok | 28 |
| 14.Informácie o daroch | 29 |
| 15.Projekty | 29 |
| 16.Zoznam príloh..... | 29 |

1.ÚVOD

ZSS zriaďuje Banskobystrický samosprávny kraj v zmysle ustanovenia § 81 písm. i) a j) zákona č. 448/2008 Z.z. o sociálnych službách a o zmene a doplnení zákona č. 455/1991 Zb. o živnostenskom podnikaní (živnostenský zákon) v znení neskorších predpisov v znení neskorších predpisov. ZSS je podľa § 21 ods.1 zákona č. 523/2004 Z.z. rozpočtových pravidiel verejnej správy a o zmene a doplnení niektorých zákonov v znení neskorších predpisov zriadený ako rozpočtová organizácia s vlastnou právnou subjektivitou.

ZSS poskytuje sociálne služby podľa § 34, § 38 a § 39 zákona č. 448/2008 Z. z. o sociálnych službách v znení neskorších predpisov celoročnou pobytovou formou:

- ŠZ- FO s nepriaznivým zdravotným stavom - duševné poruchy a poruchy správania - organický psychosyndróm, schizofrénia a schizotypové poruchy, iné nešpecifikované duševné poruchy, mentálne postihnutie, iné telesné a neurologické poruchy
- ZPB- FO s ťažkým zdravotným postihnutím alebo nepriaznivým zdravotným stavom,
- DSS- FO s duševnými poruchami a poruchami správania.

História

V roku 1954, presne 15.5. bol zriadený v Ladomerskej Vieske Domov dôchodcov pre umiestnenie prestarých obyvateľov. Budovy boli majetkom bývalého cirkevného spolku „Laický apoštolát“. Umiestnených bolo 28 obyvateľov. V roku 1959 sa ústav preklasifikoval na Ústav pre duševne chybných s kapacitou 60 / muži aj ženy/. V roku 1972 sa ukončili rekonštrukčné práce na Dankovom dome a tým sa navýšila kapacita na 105. Postupne prešlo zariadenie zmenami nielen v názve, ale aj v kapacite umiestnených klientov. V súčasnosti má ZSS Radmera 50 klientov.

Našou snahou bude aj naďalej prispievať našimi očakávaniami a rozhodnutiami k rozvíjaniu schopností klientov a profesionality zamestnancov v zariadení. Sme presvedčení, že ľudia v zariadení majú niekoľkonásobne väčší tvorivý potenciál ako sami dnes využívajú. Každý z nás môže byť lepší, tvorivejší a úspešnejší ako sme dnes. Aj zariadenie môže byť ešte lepšie a úspešnejšie, ak každý začne od seba očakávať viac a vyžadovať od seba viac.

2. Identifikačné údaje zariadenia

| | |
|-----------------------|--|
| Názov ZSS: | Zariadenie sociálnych služieb RADMERA |
| Adresa: | Ladomerská Vieska 84, 965 01 Žiar nad Hronom |
| Forma organizácie: | rozpočtová organizácia |
| IČO: | 00 647 918 |
| DIČ: | 2020536859 |
| Dátum vzniku: | rok 1954 |
| Štatutárny orgán: | PhDr. Miroslava Urblíková (riaditeľ ZSS) |
| Zástupca štat.orgánu: | Bc. Mariana Paučová |
| E-mail: | zss@zssradmera.sk |
| Kontakt: | 045/672 72 04 |
| Webová stránka: | www.zssradmera.sk |

| | |
|---|-------|
| Fyzický stav klientov k 31.12.2024 | 48 |
| Fyzický stav zamestnancov k 31.12.2024 | 44 |
| Priemerný počet klientov k 31.12.2024 | 46,75 |
| Priemerný počet zamestnancov k 31.12.2024 | 43,2 |

ADRESA A KONTAKTY ZSS RADMERA

Administratívna budova – centrum

Zariadenie sociálnych služieb Radmera
Ladomerská Vieska 84
965 01 Žiar nad Hronom



Kontakt

| | | |
|------------------------------|--------------|--|
| ekonomicko-prevádzkový úsek: | 0947 902 171 | zss@zssradmera.sk |
| sociálny pracovník: | 0949 015 111 | socialnapracovnicka@zssradmera.sk |
| zdravotná sestra: | 0903 306 257 | hlavnasestra@zssradmera.sk |

Domov sociálnych služieb – celoročný pobyt (14 PSS)

| | |
|--------------------------|--|
| Domov sociálnych služieb | Kontakt: 0903 306 257 |
| Ladomerská Vieska 340 | ambulancia@zssradmera.sk |
| 965 01 Žiar nad Hronom | |

Špecializované zariadenie (Dankov dom) – celoročný pobyt (14 PSS)

| | |
|---------------------------|--|
| Špecializované zariadenie | Kontakt: 0948 136 821 |
| Ladomerská Vieska 81 | dankovci-opa@zssradmera.sk |
| 965 01 Žiar nad Hronom | dankovci-isr@zssradmera.sk |

Špecializované zariadenie (Baboje dom) – celoročný pobyt (12PSS)

| | |
|---------------------------|--|
| Špecializované zariadenie | Kontakt: 0948 136 820 |
| Ladomerská Vieska 146 | baboje-opa@zssradmera.sk |
| 965 01 Žiar nad Hronom | baboje-isr@zssradmera.sk |

Zariadenie podporovaného bývania – celoročný pobyt (12 PSS)

| | |
|----------------------------------|--|
| Zariadenie podporovaného bývania | Kontakt: 0948 136 822 |
| Partizánska ulica 107/57 | partizanska-opa@zssradmera.sk |
| 965 01 Žiar nad Hronom | partizanska-isr@zssradmera.sk |

3.Poslanie, vízia, hodnoty a ciele zariadenia

POSLANIE ZSS RADMERA

1. Individuálny prístup k PSS so závažnými a pretrvávajúcimi psychickými poruchami, založené na holistickom prístupe k PSS.
2. Detailne poznať sociálne prostredie, na základe toho poskytnúť PSS možnosti na sebarealizáciu, zistiť jeho potenciál.
3. Dať PSS príležitosť prejavíť sa v inom prostredí a v inej úlohe a činnostiach (zamestnanec).
4. Iniciatívne vyhľadávať a vytvárať príležitosti k aktivizácii PSS.
5. Spolupracovať s miestnymi náboženskými, kultúrnymi, spoločenskými organizáciami a miestnymi samosprávami.
6. Pripraviť ich pre samostatný život s potrebnou mierou podpory.

VÍZIA ZSS RADMERA

Víziou ZSS Radmera je napomôcť PSS získať sebaopoznanie a sebadôveru, vďaka ktorej sa dokážu dobrovoľne rozhodovať a svoje rozhodnutia vedieť obhájiť.

1. Ukázať komunite sebestačnosť a jedinečnosť PSS.
2. Podporiť akceptáciu PSS prostredím.
3. Otvárať cestu k návratu domov a sebarealizácií PSS prostredníctvom tolerantnej a informovanej komunity.

SYSTÉM MANAŽÉRSTVA KVALITY

ZSS Radmera trvalo zlepšuje výkonnosť systému manažérstva kvality v súlade s požiadavkami normy ISO 9001:2015. Vedenie organizácie pravidelne stanovuje merateľné a termínované ciele kvality v súlade s Politikou kvality a hodnotí ich plnenie. V organizácii sú jasne určené a pochopené zodpovednosti a právomoci pri realizácii a kontrole definovaných procesov.

Vedenie stanovilo kritéria sledovania výkonnosti procesov s jasným definovaním zodpovednosti. Sú realizované a zdokumentované postupy permanentného monitorovania a merania výkonnosti procesov a ich kontinuálneho zlepšovania.

PREDMET SYSTÉMU MANAŽÉRSTVA KVALITY

Poskytovanie sociálnych služieb dospelým občanom s duševnými poruchami a poruchami správania (v zmysle Zákona 448/2008 o sociálnych službách).

Zdroje pre kvalitné zabezpečovanie systému manažérstva kvality vrátane technických a ľudských zdrojov zariadenia realizuje v rámci položiek plánov pre príslušný a nasledujúci rok a prostredníctvom systémového riadenia v zmysle ďalších ustanovení tejto príručky kvality. Jednotlivé zodpovednosti a právomoci pre určené procesy v mape procesov sú určené v jednotlivých kartách procesov.

V súlade so stanovenou politikou kvality vedenie organizácie s ročnou periodicitou stanovuje ciele kvality a pravidelne vyhodnocuje ich plnenie. Pri určovaní cieľov vedenie organizácie vychádza z výsledkov hodnotenia plnenia cieľov minulých období a ukazovateľov výkonnosti kľúčových procesov. Sú definované merateľné a termínované ciele a je stanovená adresná zodpovednosť za ich realizáciu a vyhodnocovanie.

Okrem poslania, vízie a cieľov ZSS Radmera má organizácia definovaný morálny domček hodnôt, ktorý určuje morálne hodnoty zamestnancov zariadenia.

MORÁLNY DOMČEK HODNÔT ZSS RADMERA

| | | | |
|---|---|---|--|
| Morálne hodnoty | | | |
| | | Vízia | <i>Urobiť ľudí šťastnými a nezávislými</i> |
| Veľkolepý cieľ | | Transformácia | |
| Najhlbšia vášeň | <i>Poznanie a pochopenie potrieb zamestnancov, klientov</i> | To, v čom môžeme byť najlepší | <i>Dôvera, efektívnosť</i> |
| V čom sme jedineční ako zariadenie | | <i>Positívne nastavenie na zmenu, otvorenosť novým trendom v práci.</i> | |
| Misia | <i>Iniciatívne vyhľadávať a vytvárať príležitosti pre zamestnancov a klientov</i> | | |
| Kľúčové hodnoty | <i>Zodpovednosť, dôslednosť, vzdelávanie, transparentia, lojalita, súdržnosť, povesť, čestnosť.</i> | | |

Zodpovednosť a dôslednosť

(Veríme, že zamestnanci cítiaci celkovú zodpovednosť za svoju prácu podávajú najlepšie výkony. Za dôsledného zamestnanca považujeme človeka, ktorý je verný pravidlám a princípom, ktoré sa v zariadení osvedčili a viedli k pozitívnym zmenám.)

Vzdelávanie

(Podporujeme našich ľudí, aby neustále rozširovali svoje vedomosti a skúsenosti, aby mohlo rásť celé zariadenie.)

Transparentia

(Vždy budeme na rovinu jednať so zamestnancami a klientmi, aby vedeli, aká je situácia u nás v zariadení. Nebudeme „utulávať“ nehody, ale sa im postavíme čelom a o riešení budeme informovať všetkých zainteresovaných.)

Lojalita

Loajálny pracovník
 prijíma za svoje ciele zariadenia
 aktívne plní úlohy
 pracovné problémy neprenáša na kolegov
 hovorí o svojom zamestnávateľovi dobre na verejnosti
 nerieši v práci osobné záležitosti
 neopúšťa zariadenie ani v nepriaznivom období
 je ochotný pracovať nadčas

Súdržnosť

(Máme záujem, aby sa všetci zamestnanci správali kohézne a osvojili si princíp solidarity za vlastné chápanie spravodlivej spoločnosti.)

Povesť

(Uvedomujeme si, že naše uskutočňované dielo odráža naše postavenie v komunite. Správame sa spôsobom, ktorý podporuje naše dobré meno.)

Čestnosť

„Veľmi často sa uspokojujeme túžbou byť anjelmi v nebi a pritom zabúdame byť čestnými ľuďmi na zemi.“
 (František Saleský)

CIELE KVALITY ZSS RADMERA NA ROK 2024

1. Prest'ahovanie celej prevádzky ZSS Radmera do nových zrekonštruovaných priestorov.
2. Zaregistrovanie 2 nových poskytovaných sociálnych služieb pre PSS (Špecializované zariadenie 24 miest, Zariadenie podporovaného bývania 12 miest).
3. Adaptácia PSS na nový systém poskytovania sociálnych služieb v zariadení.
4. Vedenie PSS k zodpovednosti, samostatnosti a čo najväčšej miery nezávislosti v každodennom živote v komunite.
5. Propagácia zariadenia a spolupráca s komunitou prostredníctvom nového širokého spektra voľnočasových aktivít a terapeutických činností realizovaných v Centre denných aktivít.
6. Externé a interné vzdelávania zamestnancov pre zlepšenie kvality nových poskytovaných sociálnych služieb (školenia v oblasti legislatívnych zmien súvisiacich s poskytovaním sociálnych služieb, nové metódy a techniky práce s PSS).
7. Reorganizácia systému manažérstva kvality a kompletnej dokumentácie SMK z dôvodu poskytovania nových sociálnych služieb a zmeny názvu zariadenia od 1.1.2024.
8. Implementácia ošetrovateľských a opatrovateľských výkonov do nových poskytovaných sociálnych služieb a zavedenie nového systému práce.

4.Prevádzkové podmienky

4.1. Ubytovanie

Prijímatelia sociálnych služieb sú ubytovaní v štyroch budovách, v ktorých sa poskytujú rôzne druhy sociálnych služieb. Budovy Špecializovaného zariadenia (Dankov dom, Baboje dom) prešli kompletnou rekonštrukciou v rámci národného projektu deinštitucionalizácie v roku 2024, kedy sa začala uvedená služba poskytovať pre 24 prijímateľov sociálnych služieb. V roku 2024 sa začala poskytovať sociálna služba Zariadenie podporovaného bývania pre 12 PSS v novostavbe umiestnenej v Žiari nad Hronom na Partizánskej ulici. 14 prijímatelia sociálnych služieb sú ubytovaní v Domove sociálnych služieb v budove Kaštieľa v Ladomerskej Vieske, ktorá je národnou kultúrnou pamiatkou. Budova Kaštieľa je v pôvodnom stave a úpravy je možné vykonávať len po schválení Pamiatkového úradu.

Špecializované zariadenie (ŠZ)

Služba ŠZ je poskytovaná v dvoch objektoch (Ladomerská Vieska č. 81 a Ladomerská Vieska č. 146) s dvoma bytovými jednotkami. V každej z nich je ubytovaných po 6 osôb, spolu 24 osôb. Priestory sú plne bezbariérové. Ide o bytové jednotky rodinného typu, s plným funkčným vybavením a priestorovým zázemím. Súčasťou objektu je priestor pre personál. Súčasťou sú aj odborné činnosti a podporné činnosti vykonávané v priestoroch oddelených od ubytovania. Konkrétne v objekte hlavnej budovy, kde sú vytvorené priestorové a materiálno-technické podmienky pre rôznorodé aktivity s klientmi.

Baboje dom



Dankov dom



Zariadenie podporovaného bývania (ZPB)

Služba ZPB je poskytovaná v jednom objekte na adrese Partizánska ulica 107/57, Žiar nad Hronom. V objekte sú vytvorené 2 bytové jednotky, pričom v jednej bytovej jednotke je ubytovaných 6 osôb. Spolu sa tak vytvorí 12 miestna kapacita pre túto službu. Priestory sú plne bezbariérové. Ide o bytové jednotky rodinného typu, s plným funkčným vybavením a priestorovým **Služba je určená pre osoby s postihnutím, ale miera postihnutia umožňuje samostatný život.** Na podporu samostatnosti a sebestačnosti týchto klientov sú vytvorené predpoklady priestorové, materiálno-technické. Je

zabezpečené adekvátne personálne zázemie. Služba je poskytovaná komunitnou formou. S prijímateľmi sociálnej služby je vykonávaná odborná a podporná činnosť v objekte oddelenom od ubytovania, aby sa dosiahla normalizácia životných aktivít, aby boli začlenení do života komunity, a najmä, aby boli klienti podporení v samostatnom a sebastačnom živote. Dohľad znamená usmerňovanie a monitorovanie pri zabezpečovaní samoobslužných úkonov, úkonov starostlivosti o svoju domácnosť a v oblasti základných sociálnych aktivít, ktoré sú definované v zákone o sociálnych službách.



Domov sociálnych služieb (DSS)

V objekte kaštieľa (národná kultúrna pamiatka) sa poskytuje sociálna služba **Domov sociálnych služieb** v pôvodnej forme v kapacite 14 prijímateľov sociálnej služby. Budova kaštieľa sa nachádza v obci Ladomerská Vieska. Realizáciou národného projektu deinštitucionalizácie došlo k poklesu počtu prijímateľov služby Domov sociálnych služieb poskytovanej inštitucionálne z 50 na 14.



Administratívna budova

V roku 2024 bola zrekonštruovaná aj administratívna budova (Budova č. 84, Ladomerská Vieska). V budove sa nachádzajú kancelárske priestory, archív, zázemie pre inštruktorky sociálnej rehabilitácie a sociálne pracovníčky, rehabilitačná a relaxačná miestnosť, tvorivé dielne (Centrum denných aktivít), príjmová miestnosť a ambulancia.



Centrum denných aktivít

V budove č. 84 (administratívna budova) sa nachádza Centrum denných aktivít. Aktivity sú zamerané hlavne na rozvoj telesných, psychických a sociálnych vlastností obyvateľov s prihliadnutím na individualitu každého obyvateľa. Všetky aktivity sú dobrovoľné. Slobodný pohyb všetkých prijímateľov sociálnej služby v našom zariadení je neobmedzený.

Činnosti s prvkami terapie vykonávané v ZSS RADMERA:

- **Ergoterapia**- organizované brigády v areály zariadenia – okopávanie kvetinových záhonov, udržiavanie skalky, starostlivosť o izbové kvety, zametanie chodníkov, vyhrabávanie lístia a pod. Takýmto spôsobom si prijímatelia sociálnej služby vytvárajú určitý vzťah k prostrediu, v ktorom žijú.
- **Aktivity s prvkami arteterapie** - práca s papierom, prírodným materiálom, servítková technika, výroba pohľadníc, kvetov, pletenie z vlny, vyrezávanie, maľovanie, vytváranie ozdobných predmetov i úžitkových predmetov, maľovanie na sklo, výroba sviečok
- **Biblioterapia** - vhodne vybraná kniha má na prijímateľa sociálnej služby terapeutické účinky – naplňa optimizmom, prináša nasledovania hodné vzory, pomáha mobilizácii psychických síl, zmysluplne vyplňa čas.
- **Canisterapia**- využíva pozitívne pôsobenie psa na fyzickú, psychickú a sociálnu pohodu človeka, v staraní sa o psa nachádzajú prijímateľa sociálnej služby životnú úlohu, ľahšie nadväzujú a udržiavajú priateľstvá. V ZSS uplatňujeme živelnú canisterapiu.

- **Voľnočasové aktivity**- pohybové schopnosti prijímateľa sociálnej služby sú rozvíjané prostredníctvom pravidelne organizovaných poznávacích vychádzok, výletov, loptových a pohybových hier a súťaží, psychomotorickými hrami a posilňovacími cvičeniami.
- **Záujmová činnosť**– práca s PC a internetom.

Terapeutické miestnosti v Centre denných aktivít sú vybavené materiálom, z ktorého sa vyrábajú rôzne výrobky (malby, sviečky, výrobky z prútia, dreva), rôznymi hrami, šijacím strojom atď. Výrobky ponúkame na predaj na vianočných, veľkonočných trhoch a rôznych akciách. Je možné ich zakúpiť aj priamo u nás.

Internetová miestnosť slúži pre potreby výučby, tréning pamäte (vizuálna pamäť, grafomotorické cvičenia, priestorová pamäť), a v sprievode zamestnanca môžu prijímatelia sociálnej služby využiť aj počítač s pripojením na internet. Inštalovaný je operačný systém Microsoft Windows 8. K počítačom sú pripojené tlačiarne.

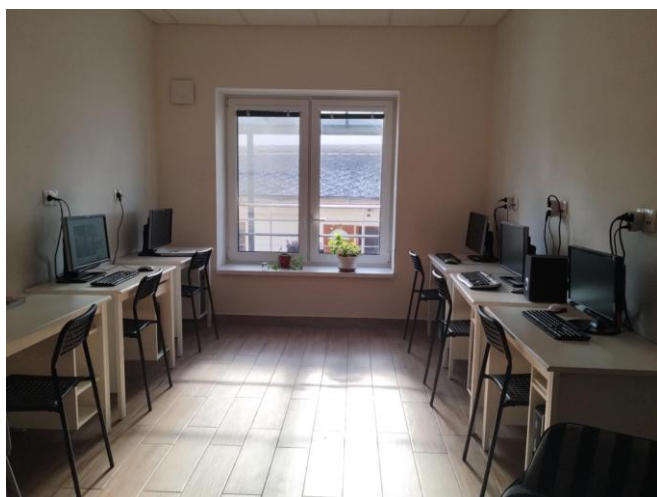

4.2. Stravovacia prevádzka

Stravovanie klientov zabezpečuje stravovacia prevádzka v súlade s požiadavkami správnej výživy a hygienicko-protiepidemiologickými požiadavkami. Strava je zabezpečená priamo z vlastnej kuchyne umiestnenej v budove Kaštieľa v Ladomerskej Vieske. Strava sa do Špecializovaných zariadení (Dankov dom, Baboje dom) a do Zariadenia podporovaného bývania prepravuje v termonádobach, ohrievacích vozíkoch a v obedárových súpravách. Strava pre PSS umiestnených v kaštieli sa vydáva priamo v jedálni pre PSS. Imobilní klienti sa stravujú na izbách. Zariadenie má vypracovaný samostatný PP pre stravovaciu prevádzku.

| | |
|--|-------------------------|
| Umiestnenie (Kaštieľ č. 340 , Ladomerská Vieska) | budova Kaštieľ |
| Kapacita – klienti | 50 |
| Kapacita – zamestnanci | 44 |
| Rozloha spolu (kuchyňa, jedáleň pre zamestnancov, jedáleň pre klientov) | 163m² |

4.3.Upratovanie

Za upratovanie zariadenia sú zodpovedné upratovačky, čistiace potreby sú uzamknuté v samostatných miestnostiach vyhradených pre tento účel. Denne sa vykonáva cielené, účelné upratovanie, povrchová a plošná dezinfekcia vo všetkých priestoroch zariadenia v zmysle dezinfekčného programu. Každé pracovisko má vyčlenené vlastné pomôcky na upratovanie. Pomôcky a nástroje sa udržiavajú v čistote a po použití sa mechanicky očistia, dezinfikujú v priestoroch na tento účel vyhradených – v miestnosti pre upratovačky. Pri upratovaní a dezinfekcii podláh sa používajú upratovacie vozíky. V zariadení je zabezpečené týždenné, štvrťročné a generálne upratovanie všetkých priestorov. Priestory zariadenia sa maľujú najmenej raz za tri roky , pri znečistení bezodkladne. Po kontaminácii stien biologickým materiálom sa znečistené miesto ihneď dezinfikuje a umyje. V prípade potreby sú stavebné a rekonštrukčné práce v rámci zariadenia vykonávané tak, aby žiadnym spôsobom neboli ohrození klienti a personál. Pri týchto prácach nesmú byť porušené zásady hygienicko-epidemiologického režimu.

4.4.Pranie, žehlenie a manipulácia s bielizňou

Zariadenie disponuje vlastnou práčovňou, sušiarňou aj žehliarňou bielizne na adrese Ladomerská Vieska č. 84. V zariadení používame vlastnú posteľnú bielizeň. Posteľná bielizeň sa vymieňa podľa potreby, minimálne 1x za týždeň, pri znečistení ihneď a po odchode alebo úmrtí klienta. Nevypratelnú, poškodenú bielizeň, lôžkoviny a matrace vyraduje z používania zodpovedný pracovník – sestra. Celková zásoba sa dopĺňa priebežne. Pranie, sušenie a žehlenie bielizne klientom a zamestnancom je zabezpečené v priestoroch práčovne. V priestoroch práčovne nedochádza ku kríženiu tzv. čistej a nečistej prevádzky. Čistá bielizeň sa v práčovni uskladňuje na vyčlenených prepravných vozíkoch. Do jednotlivých bytových jednotiek sa transportuje v PVC košoch, zabalená, určených na tento účel. Bytové jednotky disponujú práčkami a sušičkami. V službe ZPB je predpoklad, že manipulácia s osobnou bielizňou / pranie, sušenie / je súčasťou samoobslužných činností, ktoré si budú vykonávajú PSS sami. V službách DSS a ŠZ sa tieto činnosti budú vykonávať individuálne.

5. Personálne podmienky

Personálne zabezpečenie Zariadenia sociálnych služieb Radmera tvorí 44 zamestnancov podľa schválenej organizačnej štruktúry od 1.9.2024.

| | |
|---|------|
| Fyzický stav zamestnancov k 31.12.2024 | 44 |
| Priemerný počet zamestnancov k 31.12.2024 | 43,2 |

| Zamestnanci k 31.12.2024 | Počet | mužov | žien |
|--|--------------|--------------|-------------|
| Plný úväzok | 40 | 1 | 39 |
| Zmluva na dobu určitú | 29 | 3 | 26 |
| V dôchodkovom veku | 0 | 0 | 0 |
| So zdravotným znevýhodnením | 4 | 1 | 3 |
| V kalendárnom roku 2024 | Počet | | |
| (Novo)prijatí zamestnanci | 48 | | |
| Zamestnanci, s ktorými bol rozviazaný pracovný pomer | 37 | | |
| Dobrovoľníci | 6 | | |
| Ľudia, ktorí vykonávali študentskú prax | 2 | | |

5.1. Organizačná štruktúra

Systém riadenia ZSS Radmera

Prvý stupeň riadenia tvorí riaditeľ ZSS.

Druhý stupeň riadenia tvoria vedúci jednotlivých úsekov.

Zariadenie sociálnych služieb sa vnútorne člení na úseky:

- riaditeľ,
- ekonomicko-prevádzkový úsek,
- úsek pobytových špecializovaných služieb,
- úsek pobytových služieb a podpory samostatného bývania

Organizačná štruktúra účinná a platná od 1.9.2024

| | |
|--|------------------------|
| Riaditeľ ZSS Radmera | 1 |
| Ekonomicko-prevádzkový úsek | |
| Vedúci ekonomicko-prevádzkového úseku | 1 |
| Administratívny pracovník/účtovník | 1 |
| Personalista a mzdár | 1 |
| Vodič-údržbár | 2 |
| Upratovačka | 2 |
| Kuchár | 5 |
| | 13 zamestnancov |
| Úsek pobytových špecializovaných služieb | |
| Vedúci úseku pobytových špecializovaných služieb | 1 |
| Sociálny pracovník | 1 |
| Inštruktor sociálnej rehabilitácie | 2 |
| Sestra | 1 |
| Opatrovateľ | 12 |
| | 17 zamestnancov |
| Úsek pobytových služieb a podpory samostatného bývania | |
| Vedúci úseku pobytových služieb a podpory samostatného bývania | 1 |
| Sociálny pracovník | 1 |
| Inštruktor sociálnej rehabilitácie | 2 |
| Sestra | 1 |
| Opatrovateľ | 8 |
| | 13 zamestnancov |
| SPOLU | 44 zamestnancov |

5.2.Vzdelávanie zamestnancov

V ZSS Radmera sa uskutočňuje interné a externé vzdelávanie zamestnancov. Školenia vykonávajú poverení zamestnanci alebo školiace organizácie. Školenia sa organizujú na základe v rámci prideleného rozpočtu. Každoročne sa vypracuje plán školení a následne sa realizované školenia zaznamenávajú v informačnom systéme Cygnus. V roku 2024 sa uskutočnilo 14 externých vzdelávacích aktivít zamestnancov.

Počet externých vzdelávacích aktivít a účastníkov vzdelávaní v roku 2024

| Počet vzdelávacích aktivít v roku 2024 | | | Počet účastníkov vzdelávaní v roku 2024 | | |
|--|------------------------|---|---|------------------------|---|
| Celkom | z toho | | Celkom | z toho | |
| 14 | Sprostredkovaných BBSK | Realizovaných bez sprostredkovania BBSK | 122 | Sprostredkovaných BBSK | Realizovaných bez sprostredkovania BBSK |
| | 4 | 10 | | 10 | 112 |

Prehľad externých vzdelávacích aktivít v roku 2024

| Názov vzdelávacej aktivity | Názov vzdelávacej inštitúcie |
|---|---|
| Pracovné stretnutie k priebehu inšpekcie v ZSS | BBSK |
| Vzdelávanie a hodnotenie zamestnancov IS Cygnus | Iresoft Cygnus |
| Dochádzková čítačka a spracovanie dochádzky | Iresoft Cygnus |
| Základné ľudské práva a slobody | Mgr. Viera Šedivcová |
| Prevenia krízových situácií a práca s rizikom v sociálnych službách - Deeskalčné techniky | PhDr. Elena Lacko Martinovičová |
| Práca so závislým na alkohole a iných návykových látkach | Asociácia poskytovateľov sociálnych služieb |
| Inventarizácia majetku a záväzkov za rok 2024 | Nakladateľství FORUM s.r.o. |
| Prvá pomoc | Depend - SEVIMO s.r.o- Slovenský červený kríž |
| Pokročilá práca s prehľadom klientov - prehľady a štatistiky v sociálnej časti | Iresoft Cygnus |
| Školenie OVZP | BBSK |
| Pohládavky a ich riešenie | BBSK |
| Vyplňujte zmluvy, dodatky, súhlasy a ďalšie ľahko s pomocou IS Cygnus | Iresoft Cygnus |
| Periodické školenie BOZP | Ing. Lenka Liptáková |
| Pracovné stretnutie k ukončeniu rozpočtového roka 2024 | BBSK |

5.3.Supervízie

Supervízia je metóda kontinuálneho rozvoja profesionálnych spôsobilostí pomáhajúceho odborníka za pomoci kvalifikovaného supervízora. Vytvára organizovanú príležitosť k reflexii aktuálnych pracovných tém a je jednou z najefektívnejších metód profesionálneho rastu. Supervízia je nástrojom pre optimalizovanie a verifikovanie správnosti postupov pri práci s klientom, pomáha rozširovať alternatívne postupy a slúži rovnako ako účinná prevencia syndrómu vyhorenia.

ZSS Radmera za účelom zvýšenia odbornej úrovne a kvality poskytovanej sociálnej služby má vypracovaný **plán supervízie** na základe ktorého uskutočňuje program supervízie. Zavedenie supervízie v našom zariadení má prispieť k skvalitňovaniu práce odborných pracovníkov, predchádzať chybám a neefektívnym postupom pri práci s prijímateľom sociálnych služieb.

V ZSS Radmera sa uskutočnili v roku 2024 nasledujúce supervízie:

Názov organizácie vykonávajúcej supervíziu/meno supervízora: **PhDr. Elena Lacko Martinovičová**

Počet zamestnancov, ktorí sa supervízie zúčastnili : **počet 4**

| Počet externých supervíznych stretnutí: | z toho individuálnych externých supervízií | z toho skupinových externých supervízií |
|---|--|---|
| 2 | 1 | 1 |

5.4.Dobrovoľníctvo

ZSS Radmera získava dobrovoľníkov propagáciou svojej organizácie, a to najmä týmito spôsobmi:

- na svojej webovej stránke **www.zssradmera.sk**,
- na facebookovej stránke zariadenia,
<https://www.facebook.com/profile.php?id=100057624512017>
- informáciami v médiách,
- v spolupráci s inými organizáciami, ktoré sa zameriavajú na dobrovoľníctvo.

Definovanie potrieb dobrovoľníkov v ZSS Radmera vychádza z potrieb organizácie. ZSS Radmera poskytuje svojim klientom sociálnu službu v zmysle zákona č. 448/2008 Z. z. o sociálnych službách a o zmene a doplnení zákona č. 455/1991 Zb. o živnostenskom podnikaní (živnostenský zákon) v znení neskorších predpisov. ZSS Radmera poskytuje sociálne služby 50 klientom s duševnými poruchami a poruchami správania.

Na základe poskytovaných služieb potrebuje ZSS Radmera dobrovoľníkov hlavne na tieto činnosti:

- uspokojovanie bio-psycho-sociálne potreby klientov (dohľad, rozhovory, spoločenské hry, čítanie, prechádzky, pracovná terapia, športové aktivity, práca s klientmi na počítači a internete, návšteva rôznych kultúrnych podujatí,)
- pomoc pri záhradníckych prácach v areáli organizácie (ostrihávanie a opíľovanie ovocných a okrasných stromkov, okopávanie a úprava skaliek)
- pomoc pri jednorázových akciách (športové hry, deň otvorených dverí a pod.)
- pomoc pri tvorbe a aktualizácii webovej stránky, návrhy rôznych plagátov a letákov
- pomoc pri hľadaní sponzorov, propagácia zariadenia,

V roku 2024 v Zariadení sociálnych služieb Radmera pôsobilo **6 dobrovoľníkov** v celkovom počte *85 odpracovaných hodín*.

6.Štruktúra prijímateľov poskytovaných sociálnych služieb

ZSS Radmera poskytuje sociálne služby celoročnou pobytovou formou 50 klientom (mužom od 18 rokov) podľa schválenej kapacity ZSS.

Špecializované zariadenie

Fyzické osoby s nepriaznivým zdravotným stavom - duševné poruchy a poruchy správania - organický psychosyndróm, schizofrénia a schizotypové poruchy, iné nešpecifikované duševné poruchy, mentálne postihnutie, iné telesné a neurologické poruchy.

Zariadenie podporovaného bývania

Fyzické osoby s ťažkým zdravotným postihnutím alebo nepriaznivým zdravotným stavom.

Domov sociálnych služieb

Fyzické osoby s duševnými poruchami a poruchami správania.

Stav prijímateľov sociálnych služieb k 31.12.2024

| Druh poskytovanej sociálnej služby | Schválená kapacita | Počet PSS fyzicky k 31.12.2024 |
|------------------------------------|--------------------|--------------------------------|
| Domov sociálnych služieb | 14 | 14 |
| Špecializované zariadenie | 24 | 24 |
| Zariadenie podporovaného bývania | 12 | 10 |
| SPOLU | 50 | 48 |

Stav prijímateľov sociálnych služieb k 31.12.2024 podľa zdravotného stavu

| PSS s: | Počet |
|--|-------|
| Parkinsonova choroba | 0 |
| Alzheimerova choroba | 1 |
| Pervazívna vývinová choroba | 1 |
| z toho autizmus | 0 |
| Demencia rôzneho typu etiológie | 1 |
| Huntingtonova choroba | 0 |
| Skleróza multiplex | 0 |
| Schizofrénia | 25 |
| Hluchoslepota/hluchota/slepota | 3 |
| AIDS | 0 |
| Organický psychosyndróm ťažkého stupňa | 5 |
| Diagnostikovaná porucha správania | 25 |
| Imobilita | 3 |
| Čiastočná imobilita | 1 |
| S prevládajúcou duševnou, psychickou, alebo mentálnou poruchou | 50 |
| S prevládajúcou telesnou poruchou | 2 |
| So suicidiálnym konaním | 0 |
| S agresívnym konaním | 10 |
| S potrebou paliatívnej starostlivosti | 0 |

7. Informácie o činnosti zariadenia

| AKTIVIZAČNÉ ČINNOSTI S PRIJÍMATEĽMI SOCIÁLNEJ SLUŽBY ZSS RADMERA (bežné aktivity) | |
|--|---|
| KREATÍVNA/ KERAMICKÁ DIELŇA | <ul style="list-style-type: none"> • Výroba sezónnych dekoračných predmetov prostredníctvom využitia rôznych výtvarných techník (maľovanie, strihanie, lepenie, decoupage, práca s taviacou pištoľou, práca s dekoračným materiálom – umelé kvety, florex, práca s drobným aranžérskym materiálom..) • Výroba jednoduchých dekoračných predmetov z hlíny (práca s pecou na keramiku) |
| KRAJČÍRSKA DIELŇA/ SVIEČKOVŇA | <ul style="list-style-type: none"> • Výroba dekoračných a úžitkových predmetov z látky (vankúše, zástery, obliečky, tašky, drobné sezónne dekorácie, strihanie látok, šitie, obkresľovanie makiet, plnenie výrobkov dutým vláknom) • Zalievanie sviečok, príprava foriem, knôtovanie, dekorovanie nádob, balenie hotových výrobkov • Zalievanie mydiel, príprava foriem, balenie hotových výrobkov |
| ČAJOVŇA / PC MIESTNOSŤ | <ul style="list-style-type: none"> • Nácvik prípravy jednoduchých pokrmov, varenie, pečenie • Práca s pc a internetom – hľadanie pracovných ponúk, sledovanie seriálov, prezeranie webových stránok podľa záujmu PSS, sledovanie sociálnych sietí, nácvik písania životopisu, motivačného listu a žiadosti o zamestnanie • Realizácia kognitívno-rehabilitačných aktivít (nácvik jemnej motoriky, pamäťové cvičenia, čítanie kníh a časopisov..) • Besedy na rôzne témy |
| RELAXAČNÁ MIESTNOSŤ | <ul style="list-style-type: none"> • Počúvanie audio rozprávok a hudby • Realizácia reminiscenčných aktivít • Modlitebné stretnutia |
| DREVÁRSKA DIELŇA | <ul style="list-style-type: none"> • Výroba dekoračných predmetov z dreva a pedigu (vypil'ovanie, obkresľovanie makiet, šmirgľovanie vypílených výrobkov, pletenie dekorácií z pedigu..) |
| REHABILITAČNÁ MIESTNOSŤ | <ul style="list-style-type: none"> • Rehabilitačné aktivity, cvičenie na podložkách alebo fit loptách, využívanie stepperu, stacionárneho bicykla, masážnych kresiel, cvičenie s fitness gumami a rehabilitačnými loptičkami..) |
| AREÁL/ ZÁHRADA | <ul style="list-style-type: none"> • Aktivizačné činnosti formou pracovnej terapie v záhrade (kosenie, hrabanie, sadenie a polievanie kvetov, sadenie a polievanie zeleniny, zametanie spoločných vonkajších priestorov, upratovanie vonkajšieho sedenia – altánky, výzdoba areálu) |

**INÉ AKTIVITY S PRIJÍMATEĽMI SOCIÁLNEJ SLUŽBY REALIZOVANÉ
V ROKU 2024**

**9.2.2024 FAŠIANGOVÁ VESELICA
ŽIAR NAD HRONOM**



27.3.2025 SŤAHOVANIE ZARIADENIA



21.5.2025 MAJÁLES VEĽKÝ BLH



**9.6.2024 GULÁŠ ZARIADENIE
PODPOROVANÉHO BÝVANIA**



**8.7.2024 EXKURZIA PLANETÁRIUM
ŽIAR NAD HRONOM**



**21.8.2024 OPEKAČKA V ZÁHRADE
ZSS**



**26.8.2024 OSMIDIV BANSKÁ
ŠTIAVNICA**



**7.9.2024 RADNIČKINE TRHY
BRATISLAVA**



**19.9.2024 DEŇ PRIATELSTVA (ZSS
RADMERA – ZSS FEMINA)**



30.9.2024 VÝLET ZOO PIEŠŤANY



16.10.2024 NA KRÍDLACH ANJELOV



**24.11.2024 VIANOČNÝ
CHARITATÍVNY BAZÁR BRATISLAVA**



**6.12.2024 VIANOČNÝ VEČIEROK ZSS
RADMERA**



8. Prehľad o výnosoch a nákladoch z VZaS

Informácie o výnosoch a nákladoch poskytuje Výkaz ziskov a strát. Výkaz ziskov a strát je vo finančnom účtovníctve prehľadné usporiadanie všetkých výnosov a nákladov za určité obdobie, ktoré ukazuje aj výsledok hospodárenia za toto obdobie, ktorý je rozdielom týchto výnosov a nákladov.

8.1. Výnosy ZSS

Organizácia účtuje výnosy na účtoch číslo 600.

Popis a výška položiek výnosov k 31.12. 2024 bežného účtovného obdobia:

| Účet | Názov účtu – popis | Suma v € |
|------|--|----------------|
| 602 | Tržby z predaja služieb – klienti, stravné, prepravná služba | 373 168,63 € |
| 622 | Aktivácia vnútroorganizačných služieb | 8 896,77 € |
| 691 | Výnosy z bežných transferov | 1 193 458,34 € |
| 692 | Výnosy z kapitálových transferov | 20 204,17 € |
| 693 | Transfer zo štátneho rozpočtu | 9 450,30 € |
| 694 | Kapitálový transfer zo štátneho rozpočtu | 56 516,79 € |
| 697 | Výnosy bežných transferov | 313,47 € |

Účtovná trieda 6xx k 31.12.2024 celkom vo výške **1 662 008,47 €**.

8.2.Náklady ZSS

Organizácia účtuje náklady na účtoch číslo 500.

Popis a výška položiek nákladov k 31.12.2024:

| Účet | Názov účtu – popis | Suma v € |
|------|--|---------------|
| 501 | Kancelárske potreby, čistiace potreby, PHM, potraviny, tonery, ostatné | 209 529,11 € |
| 502 | Elektrická energia, voda, plyn – spotreba energie | 70 930,77 € |
| 511 | Opravy a udržiavanie | 44 186,37 € |
| 512 | Cestovné – tuzemské | 256,10 € |
| 513 | Náklady na reprezentáciu | 2 067,40 € |
| 518 | Ostatné služby – poštovné, poistenie, telekomunikačné služby, počítačové siete, školenia, ostatné služby | 35 974,38 € |
| 521 | Mzdové náklady | 577 167 € |
| 524 | Zákonné sociálne poistenie | 205 115,85 € |
| 525 | Ostatné sociálne poistenie | 3 346,49 € |
| 527 | Zákonné sociálne náklady (sociálny fond, stravné) | 29 638,95 € |
| 538 | Ostatné dane a poplatky | 3 317,88 € |
| 545 | Ostatné pokuty, penále a úroky z omeškania | 1 169,06 € |
| 548 | Ostatné náklady na prevádzkovú činnosť | 740,26 € |
| 551 | Odpisy dlhodobého nehmotného a hmotného majetku | 76 720,96 € |
| 558 | Tvorba ostatných opravných položiek | 184 649,69 € |
| 568 | Ostatné finančné náklady – zákonné, havarijné a úrazové poistenie, poplatky banke | 110,75 € |
| 588 | Náklady z odvodu príjmov | 348 393,73 € |
| 589 | Náklady z budúceho odvodu príjmov | -144 205,70 € |

Účtovná trieda 5xx k 31.12.2024 celkom vo výške **1 649 109,05 €**.

Výsledok hospodárenia k 31.12.2024 je vo výške **12 899,42 €**.

9.Prehľad príjmov v členení podľa zdrojov

Príjmy do rozpočtu Zariadenia sociálnych služieb Radmera tvoria príjmy z úhrad od klientov za poskytované sociálne služby, príjmy za stravné od vlastných zamestnancov a cudzích stravníkov a príjmy z vratiek za energie. V roku 2024 boli celkové príjmy do rozpočtu vo výške 372 979,66 €.

| Rozpočtová položka | | ZF | Plnenie príjmov |
|---|---------|----|---------------------|
| Za predaj výrobkov, tovarov a služieb od klientov - DSS | 223 001 | 41 | 153 933,04 € |
| Za predaj výrobkov, tovarov a služieb od klientov - ŠZ | 223 001 | 41 | 63 705,36 € |
| Za predaj výrobkov, tovarov a služieb od klientov - ZPB | 223 001 | 41 | 15 966,52 € |
| Za stravné od vlastných zamestnancov | 223 003 | 41 | 7 373,51 € |
| Za stravné cudzí | 223 003 | 41 | 131 380,70 € |
| Vratky za energie | 292 012 | 41 | 620,53 € |
| SPOLU | | | 372 979,66 € |

10. Prehľad výdavkov bežného a kapitálového rozpočtu

10.1. Výdavky bežného rozpočtu

Spolu schválený rozpočet bežných výdavkov na rok 2024 bol vo výške **980 234 €**.

Spolu výdavky bežného rozpočtu čerpané za rok 2024 v hodnote **1 193 458,34 €**.

| Kategória – čerpané bežné výdavky | Suma |
|-----------------------------------|--------------|
| 610 Mzdy | 576 567,00 € |
| 620 Odvody do fondov | 208 462,34 € |
| 630 Tovary a služby | 400 589,16 € |
| z toho 632 energie | 74 227,74 € |
| 640 Nemocenské dávky | 7 839,84 € |

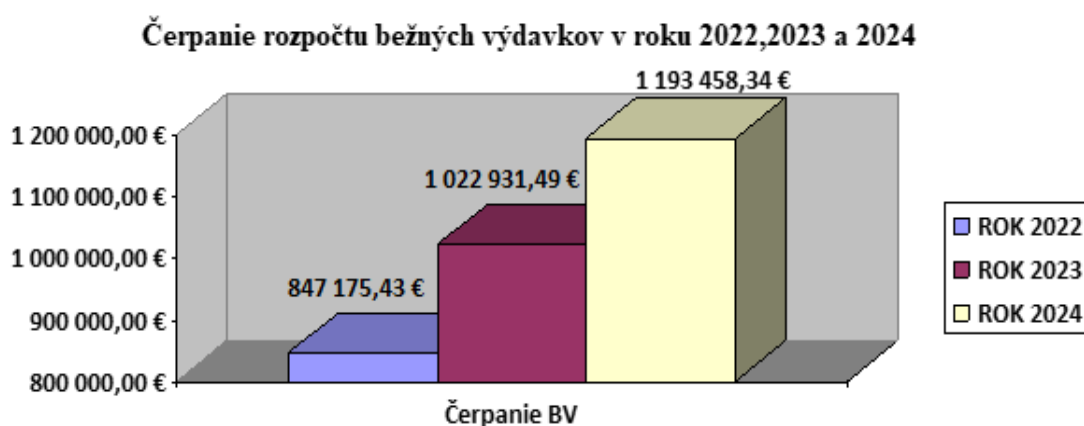

10.2. Výdavky kapitálového rozpočtu

Pre rok 2024 bol celkový kapitálový rozpočet vo výške **34 514 € - čerpaný rozpočet**.

| Rozpočtová položka | Čerpanie vo výške | Zdroj financovania |
|--------------------|-------------------|----------------------------------|
| 713 004 | 7 500 € | 41 Stoličkový výt'ah Flow X |
| 713 004 | 3 414 € | 111 Stoličkový výt'ah Flow X |
| 714 | 22 000 € | 41 Osobný automobil Ford Courier |
| 716 | 1 600 € | 41 Projektová dokumentácia |
| SPOLU | 34 514 € | |

Stoličkový výt'ah Flow X, ktorý zlepšuje manipuláciu s fyzickými osobami s obmedzenou schopnosťou pohybu bol umiestnený v budove Kaštieľa (Domov sociálnych služieb). Cieľom bolo prijímateľom sociálnych služieb, ktorí sú umiestnení v budove Kaštieľa vytvoriť bezbariérové prostredie, ktoré uľahčí ich základné denné fungovanie. Ide najmä o klientov s výrazne zhoršeným pohybovým aparátom. V budove Kaštieľa nepreběhla rekonštrukcia, čo znamená, že časť PSS (14) bola umiestnená v izbách na poschodí, kde vedú mierne točité schody. Na rýchly presun je stoličkový výt'ah bezpečná a stabilná pomôcka pre zdravotne ťažko postihnutých klientov.

Osobný automobil Ford Tourneo Courier

Motorové vozidlo sa využíva na zabezpečenie bežnej prevádzky v ZSS Radmera. Motorovým vozidlom zabezpečujeme presun PSS na rôzne aktivizačné činnosti a voľnočasové činnosti nielen v rámci BBSK.

V ZSS poskytujeme sociálne služby prijímateľom s nepriaznivým zdravotným stavom - duševné poruchy a poruchy správania, s mentálnym postihnutím a inými telesnými a neurologickými poruchami, preto zabezpečujeme aj prevoz PSS na lekárske vyšetrenia a ošetrenia. V súčasnej dobe poskytujeme sociálne služby v 4 objektoch, kde je taktiež potrebné zabezpečovať prevádzku a obsluhu vo všetkých objektoch 7 dní v týždni.



Čerpanie rozpočtu kapitálových výdavkov v roku 2022,2023 a 2024

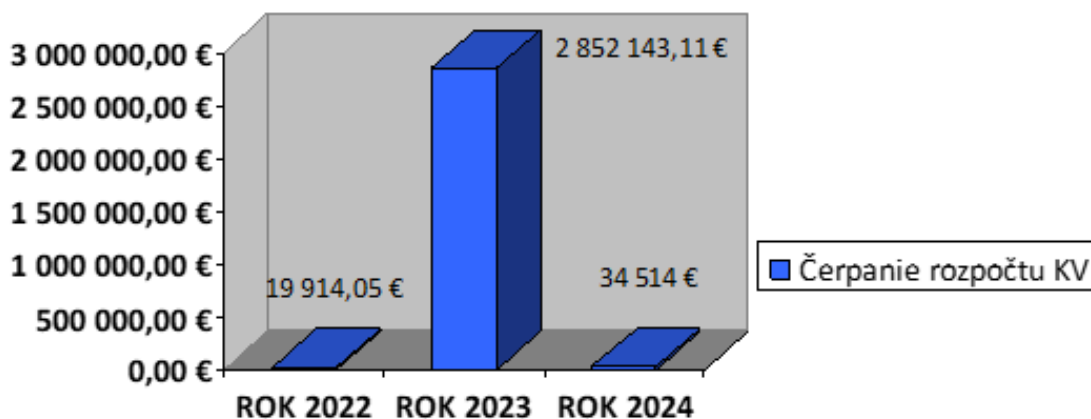

11. Stav a pohyb majetku a záväzkov

11.1. Prehľad dlhodobého majetku

Celková hodnota dlhodobého hmotného majetku ZSS Radmera je k 31.12.2024 vo výške 3 327 141,48 €. Spolu s účtom 042 tvorí majetok k 31.12.2024 hodnotu vo výške 3 539 377,80 €.

| Účet | Majetok |
|--|-----------------------|
| 021 Budovy | 2 901 754,69 € |
| 022 Pracovné stroje a zariadenia | 109 309,71 € |
| 023 Dopravné prostriedky | 71 031,26 € |
| 028 Drobný dlhodobý hmotný majetok | 161 443,58 € |
| 031 Pozemky | 83 602,24 € |
| 042 Obstaranie dlhodobého hmotného majetku | 212 236,32 € |
| CELKOVÁ SUMA | 3 539 377,80 € |

Budovy (účet 021)

Celková hodnota budov k 31.12.2024 je vo výške 2 901 754,69 €. Hodnota budov k 31.12.2023 bola vo výške 347 949 €. Celkové prírastky na účte 021 v roku 2024 sú vo výške 2 553 805,69 €.

Dňa 28.3.2024 zaradenie Budovy Zariadenie podporovaného bývania vo výške 496 708,32 € s inventárnym číslom 1/813/13. Ide o novostavbu, kde sa poskytuje nová sociálna služba pre 12 klientov od roku 2024 v Žiari nad Hronom.

Technické zhodnotenie budov : dňa 28.3.2024

Budova č. 81 (U Dankou) – inventárne číslo 834/021/003

Zhodnotenie budovy o 525 704,69 €. V budove sa poskytuje nová sociálna služba – špecializované zariadenie pre 12 klientov od roku 2024 v obci Ladomerská Vieska.

Budova obytná č. 84 (BUD 1) – inventárne číslo 834/021/002

Zhodnotenie budovy o 1 026 621,74 €. V budove sa nachádza administratíva a centrum denných aktivít v obci Ladomerská Vieska.

Baboje dom č. 146 - inventárne číslo 1/813/12

Zhodnotenie budovy o 504 770,94 €. V budove sa poskytuje nová sociálna služba – špecializované zariadenie pre 12 klientov od roku 2024 v obci Ladomerská Vieska.

Celkové technické zhodnotenie budov dňa 28.3.2024 vo výške 2 057 097,37 €.

Pracovné stroje, prístroje a zariadenia (účet 022)

Celková hodnota pracovných strojov, prístrojov a zariadení k 31.12.2024 je vo výške 109 309,71 €. Hodnota pracovných strojov, prístrojov a zariadení k 31.12.2023 bola vo výške 101 365,94 €.

Úbytky na účte 022

Vyradenie Elektrickej trojrúrovej pece 4-541/18 v celkovej sume 2 970,23 € dňa 29.2.2024. Informácie o neupotrebitel'nom hnutel'nom majetku boli zverejnené na stránke BBSK.

Prírastky na účte 022

Zaradenie - Stoličkový výťah Flow X (inv. číslo 5-407) v celkovej sume 10 914 € dňa 20.12.2024.

Zdroj financovania 41 (3 414 €) a zdroj financovania 111 (7 500 €) – dotácia MPSVaR). Umiestnenie Kaštieľ (Domoc sociálnych služieb).

Dopravné prostriedky (účet 023)

Celková hodnota dopravných prostriedkov k 31.12.2024 je vo výške 71 031,26 €. Hodnota dopravných prostriedkov k 31.12.2023 bola vo výške 49 031,26 €.

Prírastky na účte 023

Zaradenie dňa 29.10.2024 osobného automobilu Ford Courier V769 (benzín) vo výške 22 000 € s kódom zdroja financovania 41 s inventárnym číslo 6-444/10. Dodávateľ Euromotor, spol. s r. o.

Úbytky na účte 023 (dopravné prostriedky) v roku 2024 neboli žiadne.

Drobný dlhodobý hmotný majetok (účet 028)

Celková hodnota drobného dlhodobého hmotného majetku k 31.12.2024 je vo výške 161 443,58 €. V roku 2024 nenastali žiadne prírastky ani úbytky na účte 028.

Celý majetok na účte 028 v hodnote 161 443,58 € bol zaradený roku 2023. Celkový stav účtu tvoria chladničky Samsung s mrazničkou 9 kusov, práčka so sušičkou BOSH+ Samsung 6 kusov, kuchynská linka 11 kusov, obývacia nábytková zostava 8 kusov, rohová sedacia súprava 8 kusov, zostava kancelárskeho nábytku 3 kusy, spálňová nábytková zostava 19 kusov, masážne kreslo 2 kusy, nábytkový ohňovzdorný trezor Antracit 1 ks, signalizačný systém 1 kus.

Pozemky (účet 031)

Celková hodnota pozemkov k 31.12.2024 je vo výške 83 602,24 €. V roku 2024 nenastali žiadne prírastky ani úbytky na účte 031.

Obstaranie dlhodobého hmotného majetku (účet 042)

Celková hodnota účtu 042 k 31.12.2024 je vo výške **212 236,32 €**. Stav účtu 042 k 31.12.2023 bola vo výške 2 764 442,01 €. V roku 2024 nastal úbytok na účte 042 v celkovej výške 2 553 805,69 €, čo predstavovalo zaradenie budovy Zariadenie podporovaného bývania na účte 021 vo výške 496 708,32 € a technické zhodnotenie budov v celkovej výške 2 057 097,37 €.

Prírastok na účte 042 v roku 2024 bol vo výške 1 600 €, čo predstavuje odborný autorský dohľad (Design Project, s. r. o.).

11.2.Prehľad krátkodobého majetku

Krátkodobý majetok predstavuje zaradený majetok v hodnote do 1 700 €. Stav krátkodobého majetku k 31.12.2024 na podsúvahovom účte 750 je vo výške 203 275,31 € a na účte OTE (operatívno-technická evidencia) vo výške 10 105,44 €. Spolu k 31.12.2024 vo výške **213 380,75 €**.

V roku 2024 sa z krátkodobého majetku do ZSS Radmera zakúpili jednodverové šatníky do izieb PSS, upratovací vozík, regále, policové skrinky, kovová skrinka na kľúče, chladničky do kuchyne, strojné zariadenia na údržbu, tlačiarne, počítač, tlakomer, vozík na stravu, fúriky, rebríky a iné.

11.3.Prehľad záväzkov

Na účte 321 sa účtujú krátkodobé záväzky z obchodných vzťahov (krátkodobé záväzky voči dodávateľom). Účet sa analyticky člení na dodávateľov bežné výdavky a dodávateľov kapitálové výdavky.

Záväzky k 31.12.2024 v lehote splatnosti so zostatkovou dobou splatnosti do jedného roka vrátane boli vo výške 4 566,37 €. Výšku tvoria neuhradené faktúry (dodávateľa bežné výdavky) v lehote splatnosti voči dodávateľom vo výške 4 566,37 €. Z uvedenej celkovej sumy tvorí elektrická energia 2 601,49 €; plyn 1 202,57 €; faktúry za telefón 137,49 €; potraviny 278,86 € a služby 345,96 €.

Ostatné účty záväzkov k 31.12.2024 sú vo výške 0 €.

Záväzky k 31.12.2024

| Poradové číslo | Druh | Suma |
|-----------------------|-------------------------------------|-------------------|
| 1. | 321-4 Dodávateľa kapitálové výdavky | 0 |
| 2. | 321-5 Dodávateľa bežné výdavky | 4 566,37 € |
| SPOLU účet 321 | | 4 566,37 € |

12.Opravy a údržba v ZSS v roku 2024

- ✓ oprava havarijného stavu hlavného prívodu vody ZSS (DSS – Kaštieľ),
- ✓ oprava oplotenia Baboje dom (Špecializované zariadenie),
- ✓ oprava altánku Baboje dom (Špecializované zariadenie),
- ✓ oprava dažďového zvodu,
- ✓ oprava kúrenia (DSS- Kaštieľ) a montáž expanznej nádoby,
- ✓ oprava elektroinštalácie v kuchyni,
- ✓ oprava elektrickej posuvnej brány,
- ✓ oprava elektrických vypínačov v kuchyni,
- ✓ úprava terénu v areáli Zariadenia podporovaného bývania,
- ✓ výsadba okrasných rastlín a povrchová úprava.

13.EON na jedného PSS podľa druhu poskytovanej sociálnej služby za kalendárny rok

| Ekonomicky oprávnené náklady za rok 2024 ZSS Radmera | Domov sociálnych služieb - celoročný pobyt | Špecializované zariadenie - celoročný pobyt | Zariadenie podporovaného bývania - celoročný pobyt |
|--|---|--|---|
| Mzdy, platy a ostatné osobné vyrovnania vo výške, ktorá zodpovedá výške platu a ostatných osobných vyrovnaní podľa zákona č. 553/2003 Z.z. o odmeňovaní niektorých zamestnancov pri výkone práce vo verejnom záujme | 168 165,00 € | 288 283,00 € | 120 118,00 € |
| Poistné na verejné zdravotné poistenie, sociálne poistenie, povinné príspevky na starobné dôchodkové sporenie a DDP | 60 802,00 € | 104 231,00 € | 43 430,00 € |
| Tuzemské cestovné náhrady | 76,00 € | 126,00 € | 55,00 € |
| Výdavky na energie, vodu a komunikácie | 17 166,00 € | 28 387,00 € | 12 348,00 € |
| Výdavky na materiál okrem reprezentačného vybavenia nových interiérov | 29 853,00 € | 49 348,00 € | 21 557,00 € |
| Dopravné | 1 954,00 € | 3 231,00 € | 1 405,00 € |
| Výdavky a rutinnú a štandardnú údržbu okrem jednorazovej údržby objektov a riešenia havarijných stavov | 3 956,00 € | 6 546,00 € | 2 846,00 € |
| Nájomné za prenájom nehnuteľnosti alebo inej veci okrem dopravných prostriedkov a špec.strojov, prístrojov, zariadení, techniky, náradia a materiálu najviac vo výške obvyklého nájomného, za aké sa v tom čase a na tom mieste prenechávajú do nájmu na dohodnutý účel veci toho istého druhu alebo porovnateľné veci | 193,00 € | 318,00 € | 138,00 € |
| Výdavky na služby | 8 755,00 € | 14 623,00 € | 6 286,00 € |
| Výdavky na bežné transfery v rozsahu vreckového, odstupného, odchodného, náhrady príjmu pri dočasnej pracovnej neschopnosti zamestnanca | 2 215,00 € | 3 797,00 € | 1 582,00 € |
| Medzisúčet | 293 135,00 € | 498 890,00 € | 209 765,00 € |
| Odpisy hmotného a nehmotného majetku podľa účtovných predpisov; odpis novoobstaraných stavieb, bytov a nebytových priestorov užívaných na účely poskytovania sociálnych služieb v zariadeniach alebo ich technické zhodnotenie, najviac vo výške obvyklého nájomného, za aké sa v tom čase a na tom mieste prenechávajú do nájmu na dohodnutý účel veci toho istého druhu alebo porovnateľné veci | 22 740,00 € | 37 609,00 € | 16 372,00 € |
| Celkom | 315 875,00 € | 536 499,00 € | 226 137,00 € |
| Prepočet na klienta a mesiac | 1 899,20 € | 1 950,62 € | 1 890,15 € |

14. Informácie o daroch

V roku 2024 Zariadenie sociálnych služieb Radmera prijalo od organizácií vecné dary vo výške 313,47 € pre potreby prijímateľov sociálnych služieb ZSS Radmera. 6-dverová šatníková skriňa bola umiestnená do Špecializovaného zariadenia (Baboje dom) a počítačové zostavy boli umiestnené v počítačovej miestnosti v Budove č. 84 (administratívna budova).

| Názov organizácie | IČO | Vecný dar | Cena vecného daru |
|---------------------------|----------|--|-------------------|
| Občianske združenie Nádej | 35989912 | 6-dverová šatníková skriňa s krátkymi dverami a zámkom (1 kus) | 309,47 € |
| Kread-PC, s. r. o. | 47858362 | PC zostava + LCD monitory (4 kusy) | 4,00 € |
| SPOLU | | | 313,47 € |

15. Projekty

V roku 2024 sa ZSS Radmera (cez Občianske združenie Nádej) zapojilo do projektu Nadácie SPP „Komunitná záhrada“ za účelom poskytovanie sociálnej pomoci. Občianske združenie Nádej tak získalo 2 500 € (poskytnuté v roku 2025) na nákup vyvýšených záhonov, kompostérov, záhradného sedenia a na nákup priesad zeleniny do ZSS Radmera.

V rámci materiálnej a potravinovej pomoci v roku 2024 organizácie poskytli klientom ZSS Radmera:

materiálna pomoc

- produkty z DM Drogerie Markt, s. r. o.

potravinová pomoc

- Alfa Bio, s. r. o.,
- Tesco Stores SR, a. s.,
- Grotto Trade, s. r. o.

16. Zoznam príloh

1. Súvaha k 31.12.2024

2. Výkaz ziskov a strát k 31.12.2024

Príloha č. 1

Príloha k opatreniu č. MF/13542/2023-36
Príloha č.1 k opatreniu č. MF/25755/2007-31

INDIVIDUÁLNA ÚČTOVNÁ ZÁVIERKA

k 31.12.2024

Priložené súčasti

- Súvaha Úč ROPO SFOV 1 - 01
 Výkaz ziskov a strát Úč ROPO SFOV 2 - 01
 Poznámky

Účtovná závierka

- riadna
 mimoriadna

Za obdobie

Mesiac Rok Mesiac Rok
Od: 01 2024 Do: 12 2024

IČO:

00647918

Názov účtovnej jednotky

Z a r i a d e n i e s o c i á l n y c h s l u ž i e b R
a d m e r a

Sídlo účtovnej jednotky

Ulica a číslo

L a d o m e r s k á V i e s k a 8 4

PSC

9 6 5 0 1

Názov obce

L a d o m e r s k á V i e s k a

Telefónne číslo

Faxové číslo

E-mailová adresa

z s s @ z s s R A D M E R A . S K

| | |
|---|---|
| Zostavená dňa: | 31 12 2024 |
| Podpisový záznam štatutárneho orgánu alebo člena štatutárneho orgánu účtovnej jednotky: | Zariadenie sociálnych služieb Radmera Ladomerská Vieska 84 Tel.: 045/672 72 04 IČO: 647918 965 01 ŽIAR NAD HRONOM - 1 - |

| Ozn. | STRANA AKTÍV | Číslo riadku | 2024 | | | 2023 |
|---------------|---|--------------|---------------------|-------------------|---------------------|---------------------|
| | | | Brutto | Korekcia | Netto | Netto |
| A | b | c | 1 | 2 | 3 | 4 |
| | SPOLU MAJETOK r.002+r.033+r.110+r.114 | 001 | 3 805 268,49 | 589 080,63 | 3 216 187,86 | 3 412 494,82 |
| A. | Neobežný majetok r.003+r.011+024 | 002 | 3 539 377,80 | 404 430,94 | 3 134 946,86 | 3 177 153,82 |
| A.I. | Dlhodobý nehmotný majetok súčet (r.004 až 010) | 003 | 0,00 | 0,00 | 0,00 | 0,00 |
| A.I.1. | Aktívované náklady na vývoj (012) - (072+091 AÚ) | 004 | 0,00 | 0,00 | 0,00 | 0,00 |
| 2. | Softvér (013) - (073+091 AÚ) | 005 | 0,00 | 0,00 | 0,00 | 0,00 |
| 3. | Ocenené práva (014) - (074 + 091 AÚ) | 006 | 0,00 | 0,00 | 0,00 | 0,00 |
| 4. | Drobný dlhodobý nehmotný majetok (018)-(078+091 AÚ) | 007 | 0,00 | 0,00 | 0,00 | 0,00 |
| 5. | Ostatný dlhodobý nehmotný majetok (019)-(079+091 AÚ) | 008 | 0,00 | 0,00 | 0,00 | 0,00 |
| 6. | Obstaranie dlhodobého nehmotného majetku (041)-(093) | 009 | 0,00 | 0,00 | 0,00 | 0,00 |
| 7. | Poskyt. preddavky na dlhodobý nehmotný majetok (051)-(095 AÚ) | 010 | 0,00 | 0,00 | 0,00 | 0,00 |
| A.II. | Dlhodobý hmotný majetok súčet (r.012 až 023) | 011 | 3 539 377,80 | 404 430,94 | 3 134 946,86 | 3 177 153,82 |
| A.II.1. | Pozemky (031) - (092 AÚ) | 012 | 83 602,24 | 0,00 | 83 602,24 | 83 602,24 |
| 2. | Umelecké diela a zbierky (032) - (092 AÚ) | 013 | 0,00 | 0,00 | 0,00 | 0,00 |
| 3. | Predmety z drahých kovov (033) - (092 AÚ) | 014 | 0,00 | 0,00 | 0,00 | 0,00 |
| 4. | Stavby (021) - (081 + 092 AÚ) | 015 | 2 901 754,69 | 254 259,25 | 2 647 495,44 | 126 185,79 |
| 5. | Samostatné hnutelné veci a súbory hnutelných vecí (022) - (082 + 092 AÚ) | 016 | 109 309,71 | 77 413,35 | 31 896,36 | 27 016,86 |
| 6. | Dopravné prostriedky (023) - (083+092 AÚ) | 017 | 71 031,26 | 41 734,91 | 29 296,35 | 17 173,25 |
| 7. | Pestovateľské celky trvalých porastov (025) - (085 + 092 AÚ) | 018 | 0,00 | 0,00 | 0,00 | 0,00 |
| 8. | Základné stádo a ťažné zvieratá (026) - (086 + 092 AÚ) | 019 | 0,00 | 0,00 | 0,00 | 0,00 |
| 9. | Drobný dlhodobý hmotný majetok (028)-(088+092AÚ) | 020 | 161 443,58 | 31 023,43 | 130 420,15 | 158 733,67 |
| 10. | Ostatný dlhodobý hmotný majetok (029)-(089+092 AÚ) | 021 | 0,00 | 0,00 | 0,00 | 0,00 |
| 11. | Obstaranie dlhodobého hmotného majetku (042)-(094) | 022 | 212 236,32 | 0,00 | 212 236,32 | 2 764 442,01 |
| 12. | Poskytnuté preddavky na dlhodobý hmotný majetok (052)-(095 AÚ) | 023 | 0,00 | 0,00 | 0,00 | 0,00 |
| A.III. | Dlhodobý finančný majetok súčet (r.025 až 032) | 024 | 0,00 | 0,00 | 0,00 | 0,00 |
| A.III.1 | Podielové cenné papiere a podiely v dcérskej účtovnej jednotke (061) - (096 AÚ) | 025 | 0,00 | 0,00 | 0,00 | 0,00 |
| 2. | Podielové cenné papiere a podiely v spoločnosti s podstatným vplyvom (062) - (096 AÚ) | 026 | 0,00 | 0,00 | 0,00 | 0,00 |
| 3. | Realizovateľné cenné papiere a podiely (063)-(096 AÚ) | 027 | 0,00 | 0,00 | 0,00 | 0,00 |
| 4. | Dlhové cenné papiere držané do splatnosti (065)-(096 AÚ) | 028 | 0,00 | 0,00 | 0,00 | 0,00 |
| 5. | Pôžičky účtovnej jednotke v konsolidovanom celku (066)-(096 AÚ) | 029 | 0,00 | 0,00 | 0,00 | 0,00 |

| Ozn. | STRANA AKTÍV | Číslo riadku | 2024 | | | 2023 |
|---------------|--|--------------|-------------------|-------------------|------------------|-------------------|
| | | | Brutto | Korekcia | Netto | Netto |
| A | b | c | 1 | 2 | 3 | 4 |
| 6. | Ostatné pôžičky (067)-(096 AÚ) | 030 | 0,00 | 0,00 | 0,00 | 0,00 |
| 7. | Ostatný dlhodobý finančný majetok (069) - (096 AÚ) | 031 | 0,00 | 0,00 | 0,00 | 0,00 |
| 8. | Obstaranie dlhodobého finančného majetku (043)-(096 AÚ) | 032 | 0,00 | 0,00 | 0,00 | 0,00 |
| B. | Obežný majetok 034+040+048 +060+085+098+104 | 033 | 264 142,35 | 184 649,69 | 79 492,66 | 233 897,63 |
| B.I. | Zásoby súčet (r.035 až r.039) | 034 | 48 794,40 | 0,00 | 48 794,40 | 28 297,08 |
| B.I.1. | Materiál (112+119)-(191) | 035 | 48 794,40 | 0,00 | 48 794,40 | 28 297,08 |
| 2. | Nedokončená výroba a polotovary (121+122)-(192+193) | 036 | 0,00 | 0,00 | 0,00 | 0,00 |
| 3. | Výrobky (123)-(194) | 037 | 0,00 | 0,00 | 0,00 | 0,00 |
| 4. | Zvieratá (124) - (195) | 038 | 0,00 | 0,00 | 0,00 | 0,00 |
| 5. | Tovar (132 +133 +139)-(196) | 039 | 0,00 | 0,00 | 0,00 | 0,00 |
| B.II. | Zúčtovanie medzi subjektami verejnej správy súčet (r.041 až 047) | 040 | 0,00 | 0,00 | 0,00 | 0,00 |
| B.II.1. | Zúčtovanie odvodov príjmov rozpočtových organizácií do rozpočtu zriaďovateľa (351) | 041 | 0,00 | 0,00 | 0,00 | 0,00 |
| 2. | Zúčtovanie transferov štátneho rozpočtu (353) | 042 | 0,00 | 0,00 | 0,00 | 0,00 |
| 3. | Zúčtovanie transferov rozpočtu obce a vyššieho územného celku (355) | 043 | 0,00 | 0,00 | 0,00 | 0,00 |
| 4. | Zúčtovanie transferov zo štátneho rozpočtu v rámci konsolidovaného celku(356) | 044 | 0,00 | 0,00 | 0,00 | 0,00 |
| 5. | Ostatné zúčtovanie rozpočtu obce a vyššieho územného celku (357) | 045 | 0,00 | 0,00 | 0,00 | 0,00 |
| 6. | Zúčtovanie transferov zo štátneho rozpočtu iným subjektom (358) | 046 | 0,00 | 0,00 | 0,00 | 0,00 |
| 7. | Zúčtovanie transferov medzi subjektami verejnej správy a iné zúčtovania (359) | 047 | 0,00 | 0,00 | 0,00 | 0,00 |
| B.III. | Dlhodobé pohľadávky súčet (r.049 až 059) | 048 | 0,00 | 0,00 | 0,00 | 0,00 |
| B.III.1 | Odbratelia (311AÚ)-(391 AÚ) | 049 | 0,00 | 0,00 | 0,00 | 0,00 |
| 2. | Zmenky na inkaso (312AÚ) - (391AÚ) | 050 | 0,00 | 0,00 | 0,00 | 0,00 |
| 3. | Pohľadávky za eskontované cenné papiere (313AÚ) - (391AÚ) | 051 | 0,00 | 0,00 | 0,00 | 0,00 |
| 4. | Ostatné pohľadávky (315AÚ)-(391 AÚ) | 052 | 0,00 | 0,00 | 0,00 | 0,00 |
| 5. | Pohľadávky voči zamestnancom (335AÚ)-(391 AÚ) | 053 | 0,00 | 0,00 | 0,00 | 0,00 |
| 6. | Pohľadávky voči združeniu (369AÚ)-(391 AÚ) | 054 | 0,00 | 0,00 | 0,00 | 0,00 |
| 7. | Pohľadávky a záväzky z pevných termínovaných operácií (373AÚ)-(391 AÚ) | 055 | 0,00 | 0,00 | 0,00 | 0,00 |
| 8. | Pohľadávky z nájmu (374AÚ)-(391 AÚ) | 056 | 0,00 | 0,00 | 0,00 | 0,00 |
| 9. | Pohľadávky z vydaných dlhopisov (375AÚ)-(391 AÚ) | 057 | 0,00 | 0,00 | 0,00 | 0,00 |
| 10. | Nakúpené opcie (376AÚ)-(391 AÚ) | 058 | 0,00 | 0,00 | 0,00 | 0,00 |
| 11. | Iné pohľadávky (378AÚ)-(391 AÚ) | 059 | 0,00 | 0,00 | 0,00 | 0,00 |

| Ozn. | STRANA AKTÍV | Číslo riadku | 2024 | | | 2023 |
|--------------|---|--------------|-------------------|-------------------|------------------|-------------------|
| | | | Brutto | Korekcia | Netto | Netto |
| A | b | c | 1 | 2 | 3 | 4 |
| B.IV. | Krátkodobé pohľadávky súčet (r.061 až 084) | 060 | 211 555,18 | 184 649,69 | 26 905,49 | 202 968,71 |
| B.IV.1 | Odberatelia (311AÚ)-(391 AÚ) | 061 | 0,00 | 0,00 | 0,00 | 0,00 |
| 2. | Zmenky na inkaso (312AÚ)-(391 AÚ) | 062 | 0,00 | 0,00 | 0,00 | 0,00 |
| 3. | Pohľadávky za eskontované cenné papiere (313AÚ)-(391 AÚ) | 063 | 0,00 | 0,00 | 0,00 | 0,00 |
| 4. | Poskytnuté prevádzkové preddávky (314)-(391 AÚ) | 064 | 0,00 | 0,00 | 0,00 | 0,00 |
| 5. | Ostatné pohľadávky (315AÚ)-(391 AÚ) | 065 | 0,00 | 0,00 | 0,00 | 0,00 |
| 6. | Pohľadávky z nedaňových rozpočtových príjmov (316)-(391 AÚ) | 066 | 0,00 | 0,00 | 0,00 | 0,00 |
| 7. | Pohľadávky z daňových a colných rozpočtových príjmov (317)-(391 AÚ) | 067 | 0,00 | 0,00 | 0,00 | 0,00 |
| 8. | Pohľadávky z nedaňových príjmov obcí a vyšších územných celkov a rozpočtových organizácií zriadených obcou alebo vyšším územným celkom (318)-(391 AÚ) | 068 | 210 390,31 | 184 649,69 | 25 740,62 | 200 359,65 |
| 9. | Pohľadávky z daňových príjmov obcí a vyšších územných celkov (319)-(391 AÚ) | 069 | 0,00 | 0,00 | 0,00 | 0,00 |
| 10. | Pohľadávky voči zamestnancom (335AÚ)-(391 AÚ) | 070 | 1 164,87 | 0,00 | 1 164,87 | 2 609,06 |
| 11. | Zúčtovanie s orgánmi sociálneho poistenia a zdravotného poistenia (336)-(391 AÚ) | 071 | 0,00 | 0,00 | 0,00 | 0,00 |
| 12. | Daň z príjmov (341)-(391 AÚ) | 072 | 0,00 | 0,00 | 0,00 | 0,00 |
| 13. | Ostatné priame dane (342)-(391 AÚ) | 073 | 0,00 | 0,00 | 0,00 | 0,00 |
| 14. | Daň z pridanej hodnoty (343)-(391 AÚ) | 074 | 0,00 | 0,00 | 0,00 | 0,00 |
| 15. | Ostatné dane a poplatky (345)-(391 AÚ) | 075 | 0,00 | 0,00 | 0,00 | 0,00 |
| 16. | Pohľadávky voči združeniu (369AÚ)-(391 AÚ) | 076 | 0,00 | 0,00 | 0,00 | 0,00 |
| 17. | Pohľadávky a záväzky z pevných termínovaných operácií (373AÚ)-(391 AÚ) | 077 | 0,00 | 0,00 | 0,00 | 0,00 |
| 18. | Pohľadávky z nájmu (374AÚ)-(391 AÚ) | 078 | 0,00 | 0,00 | 0,00 | 0,00 |
| 19. | Pohľadávky z vydaných dlhopisov (375AÚ)-(391 AÚ) | 079 | 0,00 | 0,00 | 0,00 | 0,00 |
| 20. | Nakúpené opcie (376AÚ)-(391 AÚ) | 080 | 0,00 | 0,00 | 0,00 | 0,00 |
| 21. | Iné pohľadávky (378AÚ)-(391 AÚ) | 081 | 0,00 | 0,00 | 0,00 | 0,00 |
| 22. | Spojovací účet pri združení (396AÚ) | 082 | 0,00 | 0,00 | 0,00 | 0,00 |
| 23. | Zúčtovanie s Európskou úniou (371AÚ) - (391 AÚ) | 083 | 0,00 | 0,00 | 0,00 | 0,00 |
| 24. | Transfery a ostatné zúčtovanie so subjektami mimo verejnej správy (372AÚ)-(391AÚ) | 084 | 0,00 | 0,00 | 0,00 | 0,00 |
| B.V. | Finančné účty súčet (r.086 až 097) | 085 | 3 792,77 | 0,00 | 3 792,77 | 2 631,84 |
| B.V.1. | Pokladnica (211) | 086 | 0,00 | 0,00 | 0,00 | 0,00 |
| 2. | Ceniny (213) | 087 | 306,00 | 0,00 | 306,00 | 463,70 |
| 3. | Bankové účty (221AÚ +/-261) | 088 | 3 486,77 | 0,00 | 3 486,77 | 2 168,14 |
| 4. | Účty v bankách s dobou viazanosti dlhšou ako jeden rok (221 AÚ) | 089 | 0,00 | 0,00 | 0,00 | 0,00 |
| 5. | Výdavkový rozpočtový účet (222) | 090 | 0,00 | 0,00 | 0,00 | 0,00 |

| Ozn. | STRANA AKTÍV | Číslo riadku | 2024 | | | 2023 |
|---------------|--|--------------|----------------------|---------------------|----------------------|----------------------|
| | | | Brutto | Korekcia | Netto | Netto |
| A | b | c | 1 | 2 | 3 | 4 |
| 6. | Príjmový rozpočtový účet (223) | 091 | 0,00 | 0,00 | 0,00 | 0,00 |
| 7. | Majetkové cenné papiere na obchodovanie (251) - (291 AÚ) | 092 | 0,00 | 0,00 | 0,00 | 0,00 |
| 8. | Dlhové cenné papiere na obchodovanie (253)-(291 AÚ) | 093 | 0,00 | 0,00 | 0,00 | 0,00 |
| 9. | Dlhové cenné papiere so splatnosťou do jedného roka držané do splatnosti (256)-(291AÚ) | 094 | 0,00 | 0,00 | 0,00 | 0,00 |
| 10. | Ostatné realizovateľné cenné papiere (257)-(291AÚ) | 095 | 0,00 | 0,00 | 0,00 | 0,00 |
| 11. | Obstaranie krátkodobého finančného majetku (259)-(291 AÚ) | 096 | 0,00 | 0,00 | 0,00 | 0,00 |
| 12. | Účty štátnej pokladnice (účtová skupina 28) | 097 | 0,00 | 0,00 | 0,00 | 0,00 |
| B.VI. | Poskytnuté návratné finančné výpomoci dlhodobé súčet (r.099 až 103) | 098 | 0,00 | 0,00 | 0,00 | 0,00 |
| B.VI.1 | Poskytnuté návratné finančné výpomoci subjektom v rámci konsolidovaného celku(271AÚ-291AÚ) | 099 | 0,00 | 0,00 | 0,00 | 0,00 |
| 2. | Poskytnuté návratné finančné výpomoci ostatným subjektom verejnej správy (272 AÚ)-(291 AÚ) | 100 | 0,00 | 0,00 | 0,00 | 0,00 |
| 3. | Poskytnuté návratné finančné výpomoci podnikateľským subjektom (274 AÚ)-(291AÚ) | 101 | 0,00 | 0,00 | 0,00 | 0,00 |
| 4. | Poskytnuté návratné finančné výpomoci ostatným organizáciám (275 AÚ)-(291 AÚ) | 102 | 0,00 | 0,00 | 0,00 | 0,00 |
| 5. | Poskytnuté návratné finančné výpomoci fyzickým osobám (277 AÚ)-(291 AÚ) | 103 | 0,00 | 0,00 | 0,00 | 0,00 |
| B.VII. | Poskytnuté návratné finančné výpomoci krátkodobé súčet (105 až 109) | 104 | 0,00 | 0,00 | 0,00 | 0,00 |
| B.VII.1 | Poskytnuté návratné finančné výpomoci subjektom v rámci konsolidovaného celku(271AÚ) - (291AÚ) | 105 | 0,00 | 0,00 | 0,00 | 0,00 |
| 2. | Poskytnuté návratné finančné výpomoci ostatným subjektom verejnej správy (272 AÚ)-(291 AÚ) | 106 | 0,00 | 0,00 | 0,00 | 0,00 |
| 3. | Poskytnuté návratné finančné výpomoci podnikateľským subjektom (274 AÚ)-(291AÚ) | 107 | 0,00 | 0,00 | 0,00 | 0,00 |
| 4. | Poskytnuté návratné finančné výpomoci ostatným organizáciám (275 AÚ)-(291 AÚ) | 108 | 0,00 | 0,00 | 0,00 | 0,00 |
| 5. | Poskytnuté návratné finančné výpomoci fyzickým osobám (277 AÚ)-(291 AÚ) | 109 | 0,00 | 0,00 | 0,00 | 0,00 |
| C. | Časové rozlíšenie (r.111 až r.113) | 110 | 1 748,34 | 0,00 | 1 748,34 | 1 443,37 |
| C.1 | Náklady budúcich období (381) | 111 | 1 748,34 | 0,00 | 1 748,34 | 1 443,37 |
| 2. | Komplexné náklady budúcich období (382) | 112 | 0,00 | 0,00 | 0,00 | 0,00 |
| 3. | Príjmy budúcich období (385) | 113 | 0,00 | 0,00 | 0,00 | 0,00 |
| D. | Vzťahy k účtom klientov štátnej pokladnice (účtová skupina 20) | 114 | 0,00 | 0,00 | 0,00 | 0,00 |
| | KONTROLNÉ ČÍSLO súčet (r.001 až r.114) | 888 | 15 219 325,62 | 2 356 322,52 | 12 863 003,10 | 13 648 535,91 |

| Ozn. | STRANA PASÍV | Číslo riadku | 2024 | 2023 |
|---------------|---|--------------|---------------------|---------------------|
| A | b | c | 5 | 6 |
| | VLASTNÉ IMANIE A ZÁVÄZKY r.116+r.126+r.180+r.183 | 115 | 3 216 187,86 | 3 412 494,82 |
| A. | Vlastné imanie r.117 + r.120 + r.123 | 116 | 44 079,48 | 31 180,06 |
| A.I. | Oceňovacie rozdiely súčet (r.118 + r.119) | 117 | 0,00 | 0,00 |
| A.I.1. | Oceňovacie rozdiely z precenenia majetku a záväzkov (+/-414) | 118 | 0,00 | 0,00 |
| 2. | Oceňovacie rozdiely z kapitálových účastín (+/- 415) | 119 | 0,00 | 0,00 |
| A.II. | Fondy súčet (r.121 + r.122) | 120 | 0,00 | 0,00 |
| A.II.1. | Zakonný rezervný fond (421) | 121 | 0,00 | 0,00 |
| 2. | Ostatné fondy (427) | 122 | 0,00 | 0,00 |
| A.III. | Výsledok hospodárenia (+/-) súčet (r.124 až 125) | 123 | 44 079,48 | 31 180,06 |
| A.III.1 | Nevysporiadaný výsledok hospodárenia minulých rokov (+/- 428) | 124 | 31 180,06 | 27 386,26 |
| 2. | Výsledok hospodárenia za účtovné obdobie (+/-) r.001- (r.117+r.120+r.124+r.126+r.180+r.183) | 125 | 12 899,42 | 3 793,80 |
| B. | Záväzky súčet r.127+r.132+r.140+r.151+r.173 | 126 | 846 662,82 | 1 264 972,63 |
| B.I. | Rezervy súčet (r.128 až 131) | 127 | 0,00 | 0,00 |
| B.I.1. | Rezervy zákonné dlhodobé (451AÚ) | 128 | 0,00 | 0,00 |
| 2. | Ostatné rezervy (459AÚ) | 129 | 0,00 | 0,00 |
| 3. | Rezervy zákonné krátkodobé (323AÚ, 451AÚ) | 130 | 0,00 | 0,00 |
| 4. | Ostatné krátkodobé rezervy (323AÚ, 459AÚ) | 131 | 0,00 | 0,00 |
| B.II. | Zúčtovanie medzi subjektami verejnej správy súčet (r.133 až r.139) | 132 | 837 839,59 | 1 258 264,93 |
| B.II.1. | Zúčtovanie odvodov príjmov rozpočtových organizácií do rozpočtu zriaďovateľa (351) | 133 | 25 740,62 | 194 532,25 |
| 2. | Zúčtovanie transferov štátneho rozpočtu (353) | 134 | 0,00 | 0,00 |
| 3. | Zúčtovanie transferov rozpočtu obce a vyššieho územného celku (355) | 135 | 812 098,97 | 1 063 732,68 |
| 4. | Zúčtovanie transferov zo štátneho rozpočtu v rámci konsolidovaného celku(356) | 136 | 0,00 | 0,00 |
| 5. | Ostatné zúčtovanie rozpočtu obce a vyššieho územného celku (357) | 137 | 0,00 | 0,00 |
| 6. | Zúčtovanie transferov zo štátneho rozpočtu iným subjektom (358) | 138 | 0,00 | 0,00 |
| 7. | Zúčtovanie transferov medzi subjektami verejnej správy a iné zúčtovania (359) | 139 | 0,00 | 0,00 |
| B.III. | Dlhodobé záväzky súčet (r.141 až 150) | 140 | 4 256,86 | 2 025,24 |
| B.III.1 | Ostatné dlhodobé záväzky (479AÚ) | 141 | 0,00 | 0,00 |
| 2. | Dlhodobé prijaté preddávky (475AÚ) | 142 | 0,00 | 0,00 |
| 3. | Dlhodobé zmenky na úhradu (478AÚ) | 143 | 0,00 | 0,00 |
| 4. | Záväzky zo sociálneho fondu (472) | 144 | 4 256,86 | 2 025,24 |
| 5. | Záväzky z nájmu (474AÚ) | 145 | 0,00 | 0,00 |
| 6. | Dlhodobé nevyfakturované dodávky (476AÚ) | 146 | 0,00 | 0,00 |
| 7. | Pohľadávky a záväzky z pevných termínovaných operácií (373AÚ) | 147 | 0,00 | 0,00 |
| 8. | Predané opcie (377AÚ) | 148 | 0,00 | 0,00 |

| Ozn. | STRANA PASÍV | Číslo riadku | 2024 | 2023 |
|--------------|---|--------------|---------------------|---------------------|
| A | b | c | 5 | 6 |
| 9. | Iné záväzky (379AÚ) | 149 | 0,00 | 0,00 |
| 10. | Vydané dlhopisy dlhodobé (473AÚ)-(255AÚ) | 150 | 0,00 | 0,00 |
| B.IV. | Krátkodobé záväzky súčet (r.152 až 172) | 151 | 4 566,37 | 4 682,46 |
| B.IV.1 | Dodávateľia (321) | 152 | 4 566,37 | 2 419,46 |
| 2. | Zmenky na úhradu (322, 478AÚ) | 153 | 0,00 | 0,00 |
| 3. | Prijaté preddávky (324, 475AÚ) | 154 | 0,00 | 0,00 |
| 4. | Ostatné záväzky (325, 479AÚ) | 155 | 0,00 | 0,00 |
| 5. | Nevyfakturované dodávky (326, 476AÚ) | 156 | 0,00 | 0,00 |
| 6. | Záväzky z nájmu (474AÚ) | 157 | 0,00 | 0,00 |
| 7. | Pohľadávky a záväzky z pevných termínovaných operácií (373AÚ) | 158 | 0,00 | 0,00 |
| 8. | Predané opcie (377AÚ) | 159 | 0,00 | 0,00 |
| 9. | Iné záväzky (379AÚ) | 160 | 0,00 | 2 263,00 |
| 10. | Záväzky z upísaných nesplatených cenných papierov a vkladov (367) | 161 | 0,00 | 0,00 |
| 11. | Záväzky voči združeniu (368) | 162 | 0,00 | 0,00 |
| 12. | Zamestnanci (331) | 163 | 0,00 | 0,00 |
| 13. | Ostatné záväzky voči zamestnancom (333) | 164 | 0,00 | 0,00 |
| 14. | Zúčtovanie s orgánmi sociálneho poistenia a zdravotného poistenia (336) | 165 | 0,00 | 0,00 |
| 15. | Daň z príjmov (341) | 166 | 0,00 | 0,00 |
| 16. | Ostatné priame dane (342) | 167 | 0,00 | 0,00 |
| 17. | Daň z pridanej hodnoty (343) | 168 | 0,00 | 0,00 |
| 18. | Ostatné dane a poplatky (345) | 169 | 0,00 | 0,00 |
| 19. | Spojovací účet pri združení (396AÚ) | 170 | 0,00 | 0,00 |
| 20. | Zúčtovanie s Európskou úniou (371AÚ) | 171 | 0,00 | 0,00 |
| 21. | Transfery a ostatné zúčtovanie so subjektami mimo verejnej správy (372AÚ) | 172 | 0,00 | 0,00 |
| B.V. | Bankové úvery a výpomoci súčet (r.174 až 179) | 173 | 0,00 | 0,00 |
| B.V.1 | Bankové úvery dlhodobé (461AÚ) | 174 | 0,00 | 0,00 |
| 2. | Bežné bankové úvery (461AÚ, 221AÚ, 231,232) | 175 | 0,00 | 0,00 |
| 3. | Vydané dlhopisy krátkodobé (473AÚ, 241) - (255AÚ) | 176 | 0,00 | 0,00 |
| 4. | Ostatné krátkodobé finančné výpomoci (249) | 177 | 0,00 | 0,00 |
| 5. | Prijaté návratné finančné výpomoci od subjektov verejnej správy dlhodobé (273 AÚ) | 178 | 0,00 | 0,00 |
| 6. | Prijaté návratné finančné výpomoci od subjektov verejnej správy krátkodobé (273 AÚ) | 179 | 0,00 | 0,00 |
| C. | Časové rozlíšenie r.181 + r. 182 | 180 | 2 325 445,56 | 2 116 342,13 |
| C.1. | Výdavky budúciho obdobia (383) | 181 | 0,00 | 0,00 |
| 2. | Výnosy budúcih obdobia (384) | 182 | 2 325 445,56 | 2 116 342,13 |
| D. | Vzťahy k účtom klientov štátnej pokladnice (účtová skupina 20) | 183 | 0,00 | 0,00 |

Príloha č. 2

Výkaz ziskov a strát Úč ROPO SFOV 2 - 01

| Číslo účtu alebo skupiny | náklady | Číslo riadku | 2024 | | | 2023 |
|--------------------------|--|--------------|-------------------|-----------------------|-------------------|-------------------|
| | | | Hlavná činnosť | Podnikateľská činnosť | Spolu: | |
| A | b | c | 1 | 2 | 3 | 4 |
| 50 | Spotrebované nákupy (r.002 až r.005) | 001 | 280 459,88 | 0,00 | 280 459,88 | 314 024,65 |
| 501 | Spotreba materiálu | 002 | 209 529,11 | 0,00 | 209 529,11 | 218 929,02 |
| 502 | Spotreba energie | 003 | 70 930,77 | 0,00 | 70 930,77 | 95 095,63 |
| 503 | Spotreba ostatných neskladovateľných dodávok | 004 | 0,00 | 0,00 | 0,00 | 0,00 |
| 504,507 | Predaný tovar, Predaná nehnuteľnosť | 005 | 0,00 | 0,00 | 0,00 | 0,00 |
| 51 | Služby (r.007 až r.010) | 006 | 82 484,25 | 0,00 | 82 484,25 | 83 023,99 |
| 511 | Opravy a udržiavanie | 007 | 44 186,37 | 0,00 | 44 186,37 | 1 667,31 |
| 512 | Cestovné | 008 | 256,10 | 0,00 | 256,10 | 343,60 |
| 513 | Náklady na reprezentáciu | 009 | 2 067,40 | 0,00 | 2 067,40 | 0,00 |
| 518 | Ostatné služby | 010 | 35 974,38 | 0,00 | 35 974,38 | 81 013,08 |
| 52 | Osobné náklady (r.012 až r.016) | 011 | 815 268,29 | 0,00 | 815 268,29 | 629 794,38 |
| 521 | Mzdové náklady | 012 | 577 167,00 | 0,00 | 577 167,00 | 424 212,30 |
| 524 | Zákonné sociálne poistenie | 013 | 205 115,85 | 0,00 | 205 115,85 | 146 526,89 |
| 525 | Ostatné sociálne poistenie | 014 | 3 346,49 | 0,00 | 3 346,49 | 4 239,29 |
| 527 | Zákonné sociálne náklady | 015 | 29 638,95 | 0,00 | 29 638,95 | 54 815,90 |
| 528 | Ostatné sociálne náklady | 016 | 0,00 | 0,00 | 0,00 | 0,00 |
| 53 | Dane a poplatky (r.018 až r.020) | 017 | 3 317,88 | 0,00 | 3 317,88 | 1 361,77 |
| 531 | Daň z motorových vozidiel | 018 | 0,00 | 0,00 | 0,00 | 0,00 |
| 532 | Daň z nehnuteľnosti | 019 | 0,00 | 0,00 | 0,00 | 0,00 |
| 538 | Ostatné dane a poplatky | 020 | 3 317,88 | 0,00 | 3 317,88 | 1 361,77 |
| 54 | Ostatné náklady na prevádzkovú činnosť (r.022 až r.028) | 021 | 1 909,32 | 0,00 | 1 909,32 | 732,29 |
| 541 | Zostatková cena predaného dlhodobého nehmotného majetku a dlhodobého hmotného majetku | 022 | 0,00 | 0,00 | 0,00 | 0,00 |
| 542 | Predaný materiál | 023 | 0,00 | 0,00 | 0,00 | 0,00 |
| 544 | Zmluvné pokuty, penále a úroky z omeškania | 024 | 0,00 | 0,00 | 0,00 | 0,00 |
| 545 | Ostatné pokuty, penále a úroky z omeškania | 025 | 1 169,06 | 0,00 | 1 169,06 | 0,00 |
| 546 | Odpis pohľadávky | 026 | 0,00 | 0,00 | 0,00 | 0,00 |
| 548 | Ostatné náklady na prevádzkovú činnosť | 027 | 740,26 | 0,00 | 740,26 | 732,29 |
| 549 | Manká a škody | 028 | 0,00 | 0,00 | 0,00 | 0,00 |
| 55 | Odpisy, rezervy a opravné položky z prevádzkovej činnosti a finančnej činnosti a zúčtovanie časového rozlíšenia (r.030+r.031+r.036+r.039) | 029 | 261 370,65 | 0,00 | 261 370,65 | 20 089,86 |
| 551 | Odpisy dlhodobého nehmotného a hmotného majetku | 030 | 76 720,96 | 0,00 | 76 720,96 | 20 089,86 |
| | Rezervy a opravné položky z prevádzkovej činnosti (r.032 až r.035) | 031 | 184 649,69 | 0,00 | 184 649,69 | 0,00 |
| 552 | Tvorba zákonných rezerv z prevádzkovej činnosti | 032 | 0,00 | 0,00 | 0,00 | 0,00 |
| 553 | Tvorba ostatných rezerv z prevádzkovej činnosti | 033 | 0,00 | 0,00 | 0,00 | 0,00 |
| 557 | Tvorba zákonných opravných položiek z prevádzkovej činnosti | 034 | 0,00 | 0,00 | 0,00 | 0,00 |
| 558 | Tvorba ostatných opravných položiek z prevádzkovej činnosti | 035 | 184 649,69 | 0,00 | 184 649,69 | 0,00 |

8

| Číslo účtu alebo skupiny | náklady | Číslo riadku | 2024 | | | 2023 |
|--------------------------|--|--------------|---------------------|-----------------------|---------------------|---------------------|
| | | | Hlavná činnosť | Podnikateľská činnosť | Spolu: | |
| | | | 1 | 2 | 3 | |
| A | b | c | 1 | 2 | 3 | 4 |
| | Rezervy a opravné položky z finančnej činnosti (r.037+r.038) | 036 | 0,00 | 0,00 | 0,00 | 0,00 |
| 554 | Tvorba rezerv z finančnej činnosti | 037 | 0,00 | 0,00 | 0,00 | 0,00 |
| 559 | Tvorba opravných položiek z finančnej činnosti | 038 | 0,00 | 0,00 | 0,00 | 0,00 |
| 555 | Zúčtovanie komplexných nákladov budúcich období | 039 | 0,00 | 0,00 | 0,00 | 0,00 |
| 56 | Finančné náklady (r.041 až r.048) | 040 | 110,75 | 0,00 | 110,75 | 97,20 |
| 561 | Predané cenné papiere a podiely | 041 | 0,00 | 0,00 | 0,00 | 0,00 |
| 562 | Úroky | 042 | 0,00 | 0,00 | 0,00 | 0,00 |
| 563 | Kurzové straty | 043 | 0,00 | 0,00 | 0,00 | 0,00 |
| 564 | Náklady na precenenie cenných papierov | 044 | 0,00 | 0,00 | 0,00 | 0,00 |
| 566 | Náklady na krátkodobý finančný majetok | 045 | 0,00 | 0,00 | 0,00 | 0,00 |
| 567 | Náklady na derivátové operácie | 046 | 0,00 | 0,00 | 0,00 | 0,00 |
| 568 | Ostatné finančné náklady | 047 | 110,75 | 0,00 | 110,75 | 97,20 |
| 569 | Manká a škody na finančnom majetku | 048 | 0,00 | 0,00 | 0,00 | 0,00 |
| 57 | Mimoriadne náklady (r.050 až r.053) | 049 | 0,00 | 0,00 | 0,00 | 0,00 |
| 572 | Škody | 050 | 0,00 | 0,00 | 0,00 | 0,00 |
| 574 | Tvorba rezerv | 051 | 0,00 | 0,00 | 0,00 | 0,00 |
| 578 | Ostatné mimoriadne náklady | 052 | 0,00 | 0,00 | 0,00 | 0,00 |
| 579 | Tvorba opravných položiek | 053 | 0,00 | 0,00 | 0,00 | 0,00 |
| 58 | Náklady na transfery a náklady z odvodu príjmov (r.055 až r.063) | 054 | 204 188,03 | 0,00 | 204 188,03 | 338 073,36 |
| 581 | Náklady na transfery zo štátneho rozpočtu do štátnych rozpočtových organizácií a príspevkových organizácií | 055 | 0,00 | 0,00 | 0,00 | 0,00 |
| 582 | Náklady na transfery zo štátneho rozpočtu ostatným subjektom verejnej správy | 056 | 0,00 | 0,00 | 0,00 | 0,00 |
| 583 | Náklady na transfery zo štátneho rozpočtu subjektom mimo verejnej správy | 057 | 0,00 | 0,00 | 0,00 | 0,00 |
| 584 | Náklady na transfery z rozpočtu obce alebo z rozpočtu vyššieho územného celku do rozpočtových organizácií a príspevkových organizácií zriadených obcou alebo vyšším územným celkom | 058 | 0,00 | 0,00 | 0,00 | 0,00 |
| 585 | Náklady na transfery z rozpočtu obce alebo vyššieho územného celku ostatným subjektom verejnej správy | 059 | 0,00 | 0,00 | 0,00 | 0,00 |
| 586 | Náklady na transfery z rozpočtu obce alebo vyššieho územného celku subjektom mimo verejnej správy | 060 | 0,00 | 0,00 | 0,00 | 0,00 |
| 587 | Náklady na ostatné transfery | 061 | 0,00 | 0,00 | 0,00 | 0,00 |
| 588 | Náklady z odvodu príjmov | 062 | 348 393,73 | 0,00 | 348 393,73 | 305 969,99 |
| 589 | Náklady z budúceho odvodu príjmov | 063 | -144 205,70 | 0,00 | -144 205,70 | 32 103,37 |
| | Účtové skupiny 50-58 celkom súčet (r.001+r.006+r.011+r.017+r.021+r.029+r.040+r.049+r.054) | 064 | 1 649 109,05 | 0,00 | 1 649 109,05 | 1 387 197,50 |
| | Kontrolné číslo súčet (r.001 až r.064) | 994 | 5 420 388,24 | 0,00 | 5 420 388,24 | 4 161 592,50 |

| Číslo účtu alebo skupiny | Výnosy, daň z príjmov a výsledok hospodárenia | Číslo riadku | 2024 | | | 2023 |
|--------------------------|--|--------------|-------------------|-----------------------|-------------------|-------------------|
| | | | Hlavná činnosť | Podnikateľská činnosť | Spolu: | |
| | | | 1 | 2 | 3 | |
| A | b | c | | | | |
| 60 | Tržby za vlastné výkony a tovar (r.066 až r.068) | 065 | 373 168,63 | 0,00 | 373 168,63 | 337 763,42 |
| 601 | Tržby za vlastné výrobky | 066 | 0,00 | 0,00 | 0,00 | 0,00 |
| 602 | Tržby z predaja služieb | 067 | 373 168,63 | 0,00 | 373 168,63 | 337 763,42 |
| 604,607 | Tržby za predaný tovar, Výnosy z nehnuteľností na predaj | 068 | 0,00 | 0,00 | 0,00 | 0,00 |
| 61 | Zmena stavu vnútroorganizačných zásob (r.070 až r.073) | 069 | 0,00 | 0,00 | 0,00 | 0,00 |
| 611 | Zmena stavu nedokončenej výroby | 070 | 0,00 | 0,00 | 0,00 | 0,00 |
| 612 | Zmena stavu polotovarov | 071 | 0,00 | 0,00 | 0,00 | 0,00 |
| 613 | Zmena stavu výrobkov | 072 | 0,00 | 0,00 | 0,00 | 0,00 |
| 614 | Zmena stavu zvierat | 073 | 0,00 | 0,00 | 0,00 | 0,00 |
| 62 | Aktivácia (r.075 až r.078) | 074 | 8 896,77 | 0,00 | 8 896,77 | 7 791,42 |
| 621 | Aktivácia materiálu a tovaru | 075 | 0,00 | 0,00 | 0,00 | 0,00 |
| 622 | Aktivácia vnútroorganizačných služieb | 076 | 8 896,77 | 0,00 | 8 896,77 | 7 791,42 |
| 623 | Aktivácia dlhodobého nehmotného majetku | 077 | 0,00 | 0,00 | 0,00 | 0,00 |
| 624 | Aktivácia dlhodobého hmotného majetku | 078 | 0,00 | 0,00 | 0,00 | 0,00 |
| 63 | Daňové a colné výnosy a výnosy z poplatkov (r.080 až r.082) | 079 | 0,00 | 0,00 | 0,00 | 0,00 |
| 631 | Daňové a colné výnosy štátu | 080 | 0,00 | 0,00 | 0,00 | 0,00 |
| 632 | Daňové výnosy samosprávy | 081 | 0,00 | 0,00 | 0,00 | 0,00 |
| 633 | Výnosy z poplatkov | 082 | 0,00 | 0,00 | 0,00 | 0,00 |
| 64 | Ostatné výnosy z prevádzkovej činnosti (r.084 až r.089) | 083 | 0,00 | 0,00 | 0,00 | 227,14 |
| 641 | Tržby z predaja DNM a DHM | 084 | 0,00 | 0,00 | 0,00 | 0,00 |
| 642 | Tržby z predaja materiálu | 085 | 0,00 | 0,00 | 0,00 | 0,00 |
| 644 | Zmluvné pokuty, penále a úroky z omeškania | 086 | 0,00 | 0,00 | 0,00 | 0,00 |
| 645 | Ostatné pokuty penále a úroky z omeškania | 087 | 0,00 | 0,00 | 0,00 | 0,00 |
| 646 | Výnosy z odpísaných pohľadávok | 088 | 0,00 | 0,00 | 0,00 | 0,00 |
| 648 | Ostatné výnosy z prevádzkovej činnosti | 089 | 0,00 | 0,00 | 0,00 | 227,14 |
| 65 | Zúčtov.rezerv a opr.pol. z PČ a FČ (r.091+r.096+r.099) | 090 | 0,00 | 0,00 | 0,00 | 0,00 |
| | Zúčtov.rezerv a opr.pol. z prev.činnosti (r.092 až r.095) | 091 | 0,00 | 0,00 | 0,00 | 0,00 |
| 652 | Zúčtovanie zákonných rezerv z prevádzkovej činnosti | 092 | 0,00 | 0,00 | 0,00 | 0,00 |
| 653 | Zúčtovanie ostatných rezerv z prevádzkovej činnosti | 093 | 0,00 | 0,00 | 0,00 | 0,00 |
| 657 | Zúčtovanie zákonných OP z prevádzkovej činnosti | 094 | 0,00 | 0,00 | 0,00 | 0,00 |
| 658 | Zúčtovanie ostatných OP z prevádzkovej činnosti | 095 | 0,00 | 0,00 | 0,00 | 0,00 |
| | Zúčtov.rezerv a opr.pol. z finan.činnosti (r.097 až r.098) | 096 | 0,00 | 0,00 | 0,00 | 0,00 |

| Číslo účtu alebo skupiny | Výnosy, daň z príjmov a výsledok hospodárenia | Číslo riadku | 2024 | | | 2023 |
|--------------------------|--|--------------|---------------------|-----------------------|---------------------|---------------------|
| | | | Hlavná činnosť | Podnikateľská činnosť | Spolu: | |
| A | b | c | 1 | 2 | 3 | 4 |
| 654 | Zúčtovanie rezerv z finančnej činnosti | 097 | 0,00 | 0,00 | 0,00 | 0,00 |
| 659 | Zúčtovanie OP z finančnej činnosti | 098 | 0,00 | 0,00 | 0,00 | 0,00 |
| 655 | Zúčtovanie komplex.nákladov budúcich období | 099 | 0,00 | 0,00 | 0,00 | 0,00 |
| 66 | Finančné výnosy (r.101 až r.108) | 100 | 0,00 | 0,00 | 0,00 | 0,00 |
| 661 | Tržby z predaja CP a podielov | 101 | 0,00 | 0,00 | 0,00 | 0,00 |
| 662 | Úroky | 102 | 0,00 | 0,00 | 0,00 | 0,00 |
| 663 | Kurzové zisky | 103 | 0,00 | 0,00 | 0,00 | 0,00 |
| 664 | Výnosy z precenenia CP | 104 | 0,00 | 0,00 | 0,00 | 0,00 |
| 665 | Výnosy z dlhodobého finančného majetku | 105 | 0,00 | 0,00 | 0,00 | 0,00 |
| 666 | Výnosy z krátkodobého finančného majetku | 106 | 0,00 | 0,00 | 0,00 | 0,00 |
| 667 | Výnosy z derivátových operácií | 107 | 0,00 | 0,00 | 0,00 | 0,00 |
| 668 | Ostatné finančné výnosy | 108 | 0,00 | 0,00 | 0,00 | 0,00 |
| 67 | Mimoriadne výnosy (r.110 až r.113) | 109 | 0,00 | 0,00 | 0,00 | 0,00 |
| 672 | Náhrady škôd | 110 | 0,00 | 0,00 | 0,00 | 0,00 |
| 674 | Zúčtovanie rezerv | 111 | 0,00 | 0,00 | 0,00 | 0,00 |
| 678 | Ostatné mimoriadne výnosy | 112 | 0,00 | 0,00 | 0,00 | 0,00 |
| 679 | Zúčtovanie opravných položiek | 113 | 0,00 | 0,00 | 0,00 | 0,00 |
| 68 | Výnosy z transferov a rozpočtových príjmov v štátnych rozpočtových organizáciách a príspevkových organizáciách (r.115 až r.123) | 114 | 0,00 | 0,00 | 0,00 | 0,00 |
| 681 | Výnosy z bežných transferov zo štátneho rozpočtu | 115 | 0,00 | 0,00 | 0,00 | 0,00 |
| 682 | Výnosy z kapitálových transferov zo štátneho rozpočtu | 116 | 0,00 | 0,00 | 0,00 | 0,00 |
| 683 | Výnosy z bežných transferov od ostatných subjektov verejnej správy | 117 | 0,00 | 0,00 | 0,00 | 0,00 |
| 684 | Výnosy z kapitálových transferov od ostatných subjektov verejnej správy | 118 | 0,00 | 0,00 | 0,00 | 0,00 |
| 685 | Výnosy z bežných transferov od Európskej únie | 119 | 0,00 | 0,00 | 0,00 | 0,00 |
| 686 | Výnosy z kapitálových transferov od Európskej únie | 120 | 0,00 | 0,00 | 0,00 | 0,00 |
| 687 | Výnosy z bežných transferov od ostatných subjektov mimo verejnej správy | 121 | 0,00 | 0,00 | 0,00 | 0,00 |
| 688 | Výnosy z kapitálových transferov od ostatných subjektov mimo verejnej správy | 122 | 0,00 | 0,00 | 0,00 | 0,00 |
| 689 | Výnosy z odvodu rozpočtových príjmov | 123 | 0,00 | 0,00 | 0,00 | 0,00 |
| 69 | Výnosy z transferov a rozpočtových príjmov v obciach, vyšších územných celkoch a rozpočtových org. a príspevkových org. zriadených obcou alebo vyšším územným celkom (r.125 až r.133) | 124 | 1 279 943,07 | 0,00 | 1 279 943,07 | 1 045 209,32 |
| 691 | Výnosy z bežných transferov z rozpočtu obce alebo z rozpočtu vyššieho územného celku v rozpočtových organizáciách a príspevkových organizáciách zriadených obcou alebo vyšším územným celkom | 125 | 1 193 458,34 | 0,00 | 1 193 458,34 | 988 861,49 |

| Číslo účtu alebo skupiny | Výnosy, daň z príjmov a výsledok hospodárenia | Číslo riadku | 2024 | | | 2023 |
|--------------------------|---|--------------|---------------------|-----------------------|---------------------|---------------------|
| | | | Hlavná činnosť | Podnikateľská činnosť | Spolu: | |
| A | b | c | 1 | 2 | 3 | 4 |
| 692 | Výnosy z kapitálových transferov z rozpočtu obce alebo z rozpočtu vyššieho územného celku v rozpočtových organizáciách a príspevkových organizáciách zriadených obcou alebo vyšším územným celkom | 126 | 20 204,17 | 0,00 | 20 204,17 | 10 796,51 |
| 693 | Výnosy samosprávy z bežných transferov zo štátneho rozpočtu a od iných subjektov verejnej správy | 127 | 9 450,30 | 0,00 | 9 450,30 | 35 898,55 |
| 694 | Výnosy samosprávy z kapitálových transferov zo štátneho rozpočtu a od iných subjektov verejnej správy | 128 | 56 516,79 | 0,00 | 56 516,79 | 9 293,35 |
| 695 | Výnosy samosprávy z bežných transferov od Európskej únie | 129 | 0,00 | 0,00 | 0,00 | 0,00 |
| 696 | Výnosy samosprávy z kapitálových transferov od Európskej únie | 130 | 0,00 | 0,00 | 0,00 | 0,00 |
| 697 | Výnosy samosprávy z bežných transferov od ostatných subjektov mimo verejnej správy | 131 | 313,47 | 0,00 | 313,47 | 359,42 |
| 698 | Výnosy samosprávy z kapitálových transferov od ostatných subjektov mimo verejnej správy | 132 | 0,00 | 0,00 | 0,00 | 0,00 |
| 699 | Výnosy samosprávy z odvodu rozpočtových príjmov | 133 | 0,00 | 0,00 | 0,00 | 0,00 |
| | Účtová trieda 6 celkom(065+069+074+079+083+090+100+109+114+124) | 134 | 1 662 008,47 | 0,00 | 1 662 008,47 | 1 390 991,30 |
| | Výsledok hospodárenia pred zdanením (r.134 - r.064) (+/-) | 135 | 12 899,42 | 0,00 | 12 899,42 | 3 793,80 |
| 591 | Splatná daň z príjmov | 136 | 0,00 | 0,00 | 0,00 | 0,00 |
| 595 | Dodatočne platená daň z príjmov | 137 | 0,00 | 0,00 | 0,00 | 0,00 |
| | Výsledok hospod. po zdanení r.135 - (r.136, r.137) (+/-) | 138 | 12 899,42 | 0,00 | 12 899,42 | 3 793,80 |
| | Kontrolné číslo súčet (r.065 až r.138) | 995 | 5 011 824,25 | 0,00 | 5 011 824,25 | 4 180 561,50 |